

Skýrsla þessi og innihald hennar er eingöngu til innanhússnota hjá því fyrirtæki, stofnun eða einstaklingi sem hana keypti. Öll opinber birting eða dreifing er óheimil án skriflegs leyfis Capacent Gallup. Starfsemi Capacent Gallup er með ISO 9001 gæðavottun. Allur réttur áskilinn: © Capacent Gallup
Capacent Gallup er aðili að Gallup International

Verkstjórasamband Íslands

Launakönnun VSSÍ

Febrúar - mars 2008

Bls.

5	Framkvæmd
6	Helstu niðurstöður
	Ítarlegar niðurstöður
10	Sp. 1 Ert þú karl eða kona?
11	Sp. 2 Aldur
12	Sp. 3 Hvaða menntun hefur þú lokið?
13	Sp. 4 Hver er starfsaldur þinn í sama eða sambærilegu starfi og þú ert í nú?
14	Sp. 5 Hvert er starf þitt?
15	Sp. 6 Í hvaða atvinnugrein er stofnunin sem þú starfar hjá?
16	Sp. 7 Hvað vinna margir starfsmenn hjá stofnuninni sem þú vinnur hjá?
17	Sp. 8 Varst þú í fullu starfi eða hlutastarfi í janúar 2008?
18	Sp. 9 Hvert er fyrirkomulag launagreiðslna hjá þér?
19	Sp. 10 Hversu mikið hafðir þú í heildarlaun 1. febrúar 2008, fyrir skatt?
21	Sp. 11 Hversu mikið hafðir þú í grunnlaun/föst mánaðarlaun 1. febrúar 2008, fyrir skatt?
23	Sp. 12 Hversu mikið hafðir þú í laun fyrir unna yfirvinnu 1. febrúar 2008, fyrir skatt?
24	Sp. 13 Hversu mikið hafðir þú í bílastyrk 1. febrúar 2008, fyrir skatt?
25	Sp. 14 Hversu mikið hafðir þú í bílahlunnindi (bifreið til umráða) 1. febrúar 2008, fyrir skatt?
26	Sp. 15 Hversu mikið hafðir þú í vaktarálag 1. febrúar 2008, fyrir skatt?
27	Sp. 16 Hversu mikið hafðir þú í fæðishlunnindi 1. febrúar 2008, fyrir skatt?
28	Sp. 17 Hversu mikið hafðir þú í orlofa yfirvinnu 1. febrúar 2008, fyrir skatt?
29	Sp. 18 Hversu mikið hafðir þú í önnur laun 1. febrúar 2008, fyrir skatt?
30	Sp. 19 Hvert var starfshlutfall þitt árið 2007?
31	Sp. 20 Hver voru árslaun þín (heildarlaun) árið 2007, fyrir skatt?
33	Sp. 21 Hver af eftirfarandi hlunnindum færð þú á þínum vinnustað?
36	Sp. 22 Hvaða aukagreiðslur eru innifaldir í heildarlaunum þínum?
39	Sp. 23 Hversu langa vinnuviku vinnur þú að jafnaði?
40	Sp. 24 Hvað vinnur þú marga af þessum tímum að meðaltali í fjarvinnu?
42	Sp. 25 Færð þú greitt fyrir unna yfirvinnu?
43	Sp. 26 Hvaða heildarlaun finnast þér sanngjörn fyrir þína vinnu?
45	Sp. 27 Hlutfallslegur munur á sanngjörnum og raunverulegum heildarlaunum
46	Sp. 28 Fórst þú í starfsmanna- og/eða launaviðtal (þ.m.t. ráðningarviðtal) á síðasta ári?
48	Sp. 29 Skoðaðir þú eða studdist þú við einhverja launakönnun eða launavísitölu þegar þú undirbjóst þig fyrir viðtalið?
49	Sp. 30 Urðu breytingar á kjörum þínum og/eða starfi í kjölfar viðtalsins?
50	Sp. 31 Ertu með skriflegan ráðningarsamning?
51	Sp. 32 Ertu ánægð(ur) eða óánægð(ur) með þjónustu Verkstjórasambandsins á heildina litið?
52	Sp. 33 Hér eru tilgreind nokkur atriði í sambandi við starf sem ýmsir telja að séu mikilvæg. Hvaða atriði telur þú sjálf(ur) að séu mikilvæg?
54	Sp. 34 Hver af eftirfarandi atriðum eru mikilvægust í lífi þínu?
56	Sp. 35 Hversu ánægð(ur) eða óánægð(ur) ert þú með lífið á heildina litið?

Bls.	
57	Launamunur kynjanna
59	Munur á heildarlaunum karla og kvenna eftir bakgrunnspáttum
60	Munur á grunnlaunum karla og kvenna eftir bakgrunnspáttum
61	Launatöflur
62	Launatafla 1. Meðallaun svarenda í 70-100% starfshlutfalli eftir starfsstétt og kyni
63	Launatafla 2. Grunnlaun eftir starfsstétt og bakgrunnspáttum
64	Launatafla 3. Heildarlaun eftir starfsstétt og bakgrunnspáttum
65	Launatafla 4. Meðallaun svarenda í 70-100% starfshlutfalli eftir atvinnugrein
66	Launatafla 5. Grunnlaun eftir atvinnugrein og bakgrunnspáttum
67	Launatafla 6. Heildarlaun eftir atvinnugrein og bakgrunnspáttum
68	Launatafla 7. Meðalárlaun starfsfólks sem var í 100% starfshlutfalli árið 2006, eftir starfsstétt og kyni
69	Launatafla 8. Byggingastafræmi og mannvirkjagerð
70	Launatafla 9. Flutningar og geymsla
71	Launatafla 10. Framleiðsla
72	Launatafla 11. Heild- og smásala
73	Launatafla 12. Námuþróftur og vinnsla hráefna úr jörðu
74	Launatafla 13. Opinber stjórnsýsla
75	Launatafla 14. Orkufyrirtæki, veitufyrirtæki og endurvinnsla
76	Launatafla 15. Aðrar atvinnugreinar
77	Túlkun niðurstaðna

Lýsing á rannsókn

Unnið fyrir	Verkstjórasamband Íslands
Markmið	Að kanna kaup og kjör VSSÍ félaga auk tengdra atriða
Framkvæmdatími	8. febrúar til 31. mars 2008
Aðferð	Póst- og netkönnun
Úrtak	2096 félagsmenn VSSÍ
Verknúmer	4017387

Stærð úrtaks og svörun

Upphaflegt úrtak	2.096
Veikir, látnir, ekki í VSSÍ	15
Atvinnulausir/á eftirlaunum	16
Endanlegt úrtak	2.065
Neita að svara	355
Skila ekki inn lista	665
Innsendir listar	1.045
Svarhlutfall	50,6%
Í fæðingarorlofi/tímabundnu fríi frá störfum	5
Í námi	3
Fjöldi lista ekki útfylltir á fullnægjandi hátt	49
Svör notuð við úrvinnslu	988
...þar af sem bárust með pósti	214
...þar af sem bárust á netinu	774
Hlutfall innsendra lista notaðir við úrvinnslu	94,5%

Greiningarbreytur

Kyn	Karlar og konur
Aldur	Fimm aldursflokkar
Menntun	Fimm flokkar
Starfsaldur	Fimm flokkar
Starfsstétt	Sex flokkar
Atvinnugrein	Átta flokkar
Fjöldi starfsmanna í stofnun	Sex flokkar
Starfshlutfall	Fjórir flokkar
	Að auki eru spurningar greindar innbyrðis

Reykjavík, 16. september 2008

Bestu þakkir fyrir gott samstarf,

Guðbjörg Andrea Jónsdóttir
Pórhallur Ólafsson
Hrefna Guðmundsdóttir
Elísabet Stefánsdóttir
Lilja Gunnlaugsdóttir
Eva Dröfn Jónsdóttir
Matthías Þorvaldsson

Heildarlaun mánaðar (starfsfólk í 70-100% starfshlutfalli*)

* laun þeirra sem voru í 70-99%
starfshlutfalli eru uppreiknuð miðað
við 100% starfshlutfall



Grunnlaun/föst mánaðarlaun 1. febrúar 2008, fyrir skatt (starfsfólk í 70-100% starfshlutfalli)

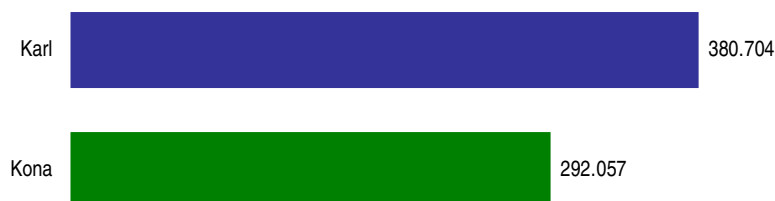

Kynbundinn launamunur á heildarlaunum (starfsfólk í 100% starfshlutfalli)

* = 100% - laun kvenna/laun karla*100
** að teknu tilliti til aldurs, vinnutíma,
starfsaldurs, starfsstéttar, menntunar
og vaktaálags 2008

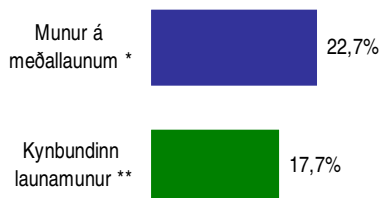

Heildarlaun eftir kyni og menntun (starfsfólk í 70- 100% starfshlutfalli)

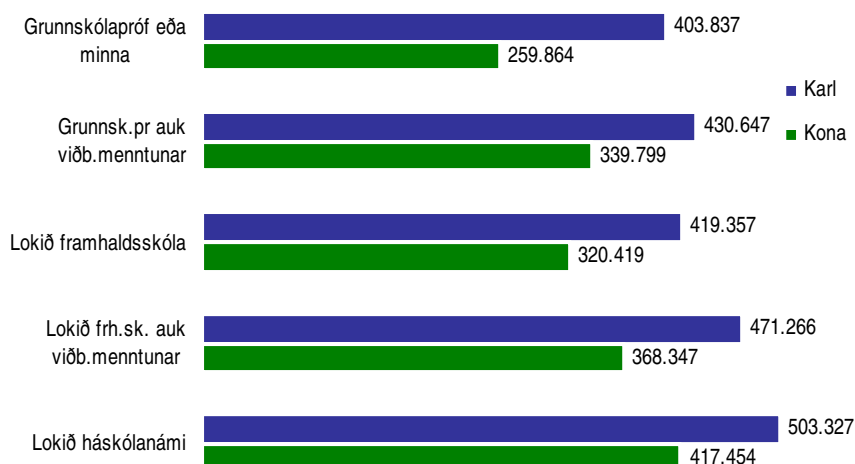

Heildarlaun eftir kyni og aldri (starfsfólk í 70-100% starfshlutfalli)

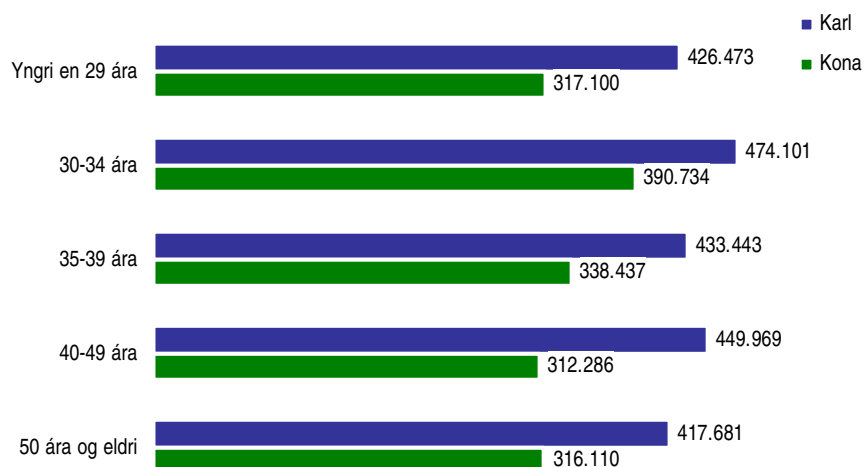

Hversu mikið laun þyrftu að hækka til að geta talist sanngjörn að mati félagsmanna (í 70-100% starfshlutfalli)

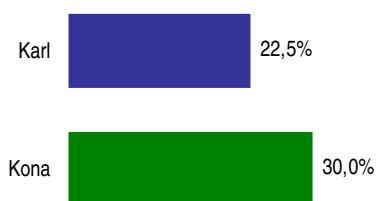

Vinnur þú fjarvinnu? (starfsfólk í 100% starfshlutfalli)



Fórst þú í starfsmanna-
og/eða launaviðtal
(ráðningarviðtal) á
síðasta ári? (allir
svarendur)



Hversu langa vinnuviku
vinnur þú að jafnaði?
(starfsfólk í 100%
starfshlutfalli)

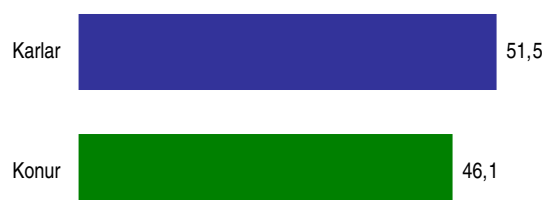

Ítarlegar niðurstöður

Svör	Fjöldi	Hlutfall %	Víkmörk +/-
Karl	877	88,9	2,0
Kona	109	11,1	2,0
Fjöldi svara	986	100,0	
Tóku afstöðu	986	99,8	
Svara ekki	2	0,2	
Fjöldi svarenda	988	100,0	

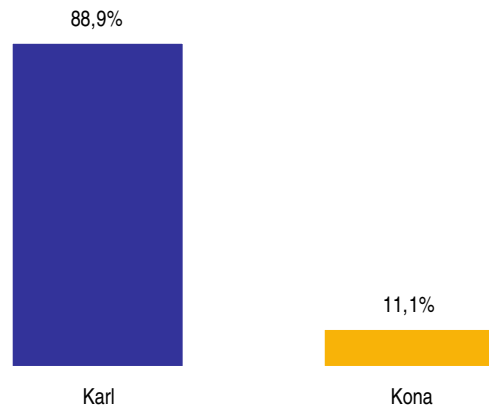
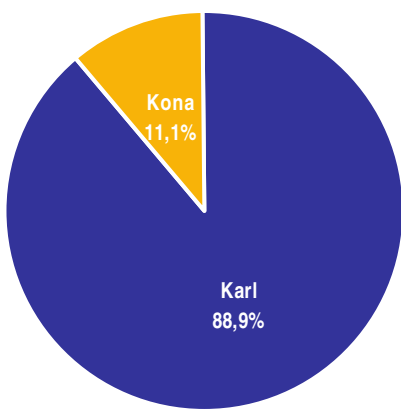

Greiningar

Aldur *

Yngri en 29 ára	28
30-34 ára	58
35-39 ára	110
40-49 ára	359
50 ára og eldri	431

Menntun *

Grunnskólapróf eða minna	185
Grunnsk.pr auk viðb.menntunar	277
Lokið framhaldsskóla	298
Lokið frh.sk. auk viðb.menntunar	172
Lokið háskólagráðu	41

Starfsaldur

2 ár eða styttri	98
2,1-4 ár	88
4,1-7 ár	110
7,1-15 ár	277
Lengri en 15 ár	403

Starfsstétt *

Stjórnendur og sérfræðingar	290
Verkstjórar	415
Sérhæft starfsfólk og tæknar	47
Fulltrúar/skrifstofufólk	23
Gæslu-, lager- og framleiðslustörf	83
Iðnaðarmenn	79

Atvinnugrein *

Byggingast. og mannvirkjag.	187
Flutningar og geymsla	92
Framleiðsla	340
Heild- og smásala	79
Námugr. og vinnsla hráefna úr jörðu	27
Opinber stjórnsýsla	39
Orkufyrirt., veiturfyrirt. og endurv.	29
Önnur atvinnugrein	85

Fjöldi starfsmanna í fyrirtæki

Færri en 10	222
10-19	126
20-49	191
50-99	151
100-499	220
500 eða fleiri	76

Starfshlutfall *

Fullt starf	889
Hlutastarf (70-99%)	12
Hlutastarf (undir 70%)	21
Fæ greitt tímakaup	61

* Marktækur munur á milli hópa

Fjöldi svara	Karl	Kona
Yngri en 29 ára	93%	7%
30-34 ára	84%	16%
35-39 ára	82%	18%
40-49 ára	87%	13%
50 ára og eldri	92%	8%
Grunnskólapróf eða minna	85%	15%
Grunnsk.pr auk viðb.menntunar	86%	14%
Lokið framhaldsskóla	92%	8%
Lokið frh.sk. auk viðb.menntunar	94%	6%
Lokið háskólagráðu	78%	22%
2 ár eða styttri	85%	15%
2,1-4 ár	89%	11%
4,1-7 ár	85%	15%
7,1-15 ár	89%	11%
Lengri en 15 ár	91%	9%
Stjórnendur og sérfræðingar	88%	12%
Verkstjórar	93%	7%
Sérhæft starfsfólk og tæknar	68%	32%
Fulltrúar/skrifstofufólk	52%	48%
Gæslu-, lager- og framleiðslustörf	87%	13%
Iðnaðarmenn	95%	5%
Byggingast. og mannvirkjag.	98%	2%
Flutningar og geymsla	96%	4%
Framleiðsla	86%	14%
Heild- og smásala	90%	10%
Námugr. og vinnsla hráefna úr jörðu	100%	
Opinber stjórnsýsla	90%	10%
Orkufyrirt., veiturfyrirt. og endurv.	97%	3%
Önnur atvinnugrein	79%	21%
Færri en 10	87%	13%
10-19	94%	6%
20-49	88%	12%
50-99	88%	12%
100-499	90%	10%
500 eða fleiri	86%	14%
Fullt starf	91%	9%
Hlutastarf (70-99%)	100%	
Hlutastarf (undir 70%)	57%	43%
Fæ greitt tímakaup	85%	15%

Svör	Fjöldi	Hlutfall %	Vikmörk +/-
Yngri en 29 ára	28	2,8	1,0
30-34 ára	58	5,9	1,5
35-39 ára	110	11,1	2,0
40-49 ára	360	36,4	3,0
50 ára og eldri	432	43,7	3,1
Fjöldi svarenda	988	100,0	
Meðaltal	47,8		
Staðalfrávik	9,7		

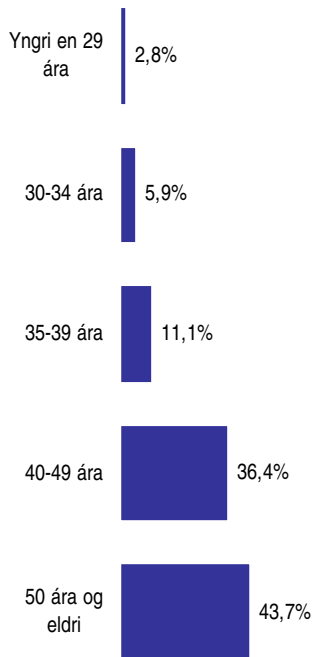

Greiningar

	Fjöldi svara	Meðaltal	Staðalfrávik	Meðaltal
Kyn *				
Karl	877	48,2	9,8	48,2
Kona	109	45,2	8,7	45,2
Menntun *				
Grunnskólapróf eða minna	185	48,2	9,2	48,2
Grunnsk.pr auk viðb.menntunar	277	47,7	10,0	47,7
Lokið framhaldsskóla	299	48,6	10,0	48,6
Lokið frh.sk. auk viðb.menntunar	173	47,9	8,9	47,9
Lokið háskólagráðu	41	40,5	8,2	40,5
Starfsaldur *				
2 ár eða styttri	98	45,5	9,5	45,5
2,1-4 ár	88	42,5	8,7	42,5
4,1-7 ár	110	43,9	10,0	43,9
7,1-15 ár	277	44,6	9,1	44,6
Lengri en 15 ár	405	52,8	7,9	52,8
Starfsstétt *				
Stjórnendur og sérfræðingar	290	46,6	8,9	46,6
Verkstjórar	416	48,2	9,7	48,2
Sérhæft starfsfólk og tæknar	47	48,3	10,3	48,3
Fulltrúar/skrifstofufólk	23	45,3	10,1	45,3
Gæslu-, lager- og framleiðslustörf	83	51,2	9,2	51,2
Iðnaðarmenn	80	47,6	10,8	47,6
Atvinnugrein *				
Byggingast. og mannvirkjag.	187	47,8	10,8	47,8
Flutningar og geymsla	92	48,6	8,5	48,6
Framleiðsla	341	46,6	9,2	46,6
Heild- og smásala	79	49,3	7,6	49,3
Námugr. og vinnsla hráefna úr jörðu	27	44,1	9,2	44,1
Opinber stjórnsýsla	39	55,1	8,2	55,1
Orkufyrirt., veiturfyrirt. og endurv.	29	49,5	10,8	49,5
Önnur atvinnugrein	85	47,4	10,5	47,4
Fjöldi starfsmanna í fyrirtæki				
Færri en 10	222	47,0	10,4	47,0
10-19	127	48,7	8,6	48,7
20-49	191	47,7	9,6	47,7
50-99	151	48,1	9,1	48,1
100-499	221	47,9	10,0	47,9
500 eða fleiri	76	48,2	10,0	48,2
Starfshlutfall *				
Fullt starf	890	48,2	9,5	48,2
Hlutastarf (70-99%)	12	48,8	8,9	48,8
Hlutastarf (undir 70%)	21	48,2	10,4	48,2
Fæ greitt tímakaup	62	41,6	10,1	41,6

* Marktækur munur á meðaltölum hópa

Svör	Fjöldi	Hlutfall %	Víkmörk +/-
Grunnskólapróf eða minna	185	19,0	2,5
Grunnsk.pr auk viðb.menntunar	277	28,4	2,8
Lokið framhaldsskóla	299	30,7	2,9
Lokið frh.sk. auk viðb.menntunar	173	17,7	2,4
Lokið háskólagráðu	41	4,2	1,3
Fjöldi svara	975	100,0	
Tóku afstöðu	975	98,7	
Tóku ekki afstöðu	13	1,3	
Fjöldi svarenda	988	100,0	



Greiningar

	Fjöldi svara	Grunnskóla próf eða minna	Grunnsk.pr auk viðb.mennt.	Lokið framhalds skóla	Lokið frh.sk. auk viðb.mennt.	Lokið háskólagráðu
Kyn *						
Karl	865	18,3%	27,6%	31,7%	18,7%	3,7%
Kona	108	25,0%	35,2%	22,2%	9,3%	8,3%
Aldur *						
Yngri en 29 ára	28	14,3%	42,9%	28,6%	7,1%	7,1%
30-34 ára	57	12,3%	22,8%	29,8%	21,1%	14,0%
35-39 ára	108	18,5%	33,3%	24,1%	14,8%	9,3%
40-49 ára	356	21,6%	26,4%	31,5%	16,6%	3,9%
50 ára og eldri	426	18,1%	28,6%	31,9%	19,7%	1,6%
Starfsaldur *						
2 ár eða styttri	95	15,8%	34,7%	27,4%	13,7%	8,4%
2,1-4 ár	88	17,0%	36,4%	23,9%	14,8%	8,0%
4,1-7 ár	110	27,3%	28,2%	31,8%	11,8%	0,9%
7,1-15 ár	273	17,2%	24,9%	29,3%	20,9%	7,7%
Lengri en 15 ár	399	19,3%	27,1%	33,6%	19,0%	1,0%
Starfsstétt *						
Stjórnendur og sérfræðingar	287	12,2%	30,0%	23,7%	23,3%	10,8%
Verkstjórar	409	20,8%	27,9%	33,3%	16,9%	1,2%
Sérhæft starfsfólk og tæknar	46	26,1%	37,0%	26,1%	10,9%	
Fulltrúar/skrifstofufólk	23	17,4%	26,1%	34,8%	8,7%	13,0%
Gæslu-, lager- og framleiðslustörf	83	34,9%	34,9%	21,7%	8,4%	
Iðnaðarmenn	80	8,8%	10,0%	58,8%	22,5%	
Atvinnugrein *						
Byggingast. og mannvirkjag.	185	13,5%	22,7%	42,2%	20,5%	1,1%
Flutningar og geymsla	92	22,8%	40,2%	20,7%	10,9%	5,4%
Framleiðsla	339	18,9%	26,8%	29,5%	18,9%	5,9%
Heild- og smásala	77	26,0%	36,4%	22,1%	14,3%	1,3%
Námugr. og vinnsla hráefna úr jörðu	25	36,0%	36,0%	12,0%	8,0%	8,0%
Opinber stjórnsýsla	38	7,9%	34,2%	28,9%	26,3%	2,6%
Orkufyrirt., veitufyrirt. og endurv.	29	13,8%	20,7%	27,6%	37,9%	
Önnur atvinnugrein	84	21,4%	27,4%	29,8%	17,9%	3,6%
Fjöldi starfsmanna í fyrirtæki *						
Færri en 10	219	19,6%	23,3%	39,3%	14,6%	3,2%
10-19	127	22,8%	23,6%	28,3%	21,3%	3,9%
20-49	189	20,1%	33,9%	26,5%	13,8%	5,8%
50-99	146	21,2%	21,9%	33,6%	19,9%	3,4%
100-499	218	16,1%	33,9%	26,1%	20,2%	3,7%
500 eða fleiri	76	11,8%	34,2%	27,6%	19,7%	6,6%
Starfshlutfall						
Fullt starf	877	18,5%	28,6%	30,7%	18,0%	4,2%
Hlutastarf (70-99%)	12	33,3%	25,0%	33,3%		8,3%
Hlutastarf (undir 70%)	21	19,0%	38,1%	19,0%	23,8%	
Fæ greitt tímakaup	62	22,6%	22,6%	35,5%	14,5%	4,8%

* Marktækur munur á milli hópa

Sp. 4. Hver er starfsaldur þinn í sama eða sambærilegu starfi og þú ert í nú?

Febrúar - mars 2008

Svör	Fjöldi	Hlutfall %	Víkmörk +/-
2 ár eða styttri	98	10,0	1,9
2,1-4 ár	88	9,0	1,8
4,1-7 ár	110	11,2	2,0
7,1-15 ár	277	28,3	2,8
Lengri en 15 ár	405	41,4	3,1
Fjöldi svara	978	100,0	
Tóku afstöðu	978	99,0	
Tóku ekki afstöðu	10	1,0	
Fjöldi svarenda	988	100,0	
Meðaltal	15,3		
Staðalfrávik	11,5		

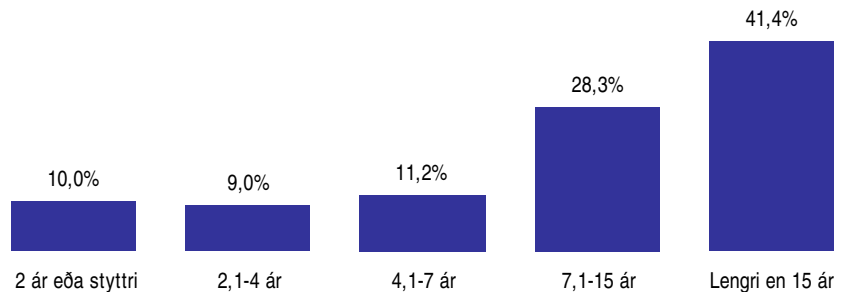

Greiningar

	Fjöldi svara	2 ár eða styttri	2,1-5 ár	5,1-8 ár	8,1-15 ár	Lengri en 15 ár	Meðaltal
Kyn *							
Karl	868	9,6%	9,0%	10,8%	28,5%	42,2%	15,6
Kona	108	13,9%	9,3%	14,8%	27,8%	34,3%	12,6
Aldur *							
Yngri en 29 ára	28	17,9%	25,0%	28,6%	28,6%		5,1
30-34 ára	58	13,8%	13,8%	20,7%	50,0%	1,7%	7,7
35-39 ára	110	12,7%	11,8%	14,5%	44,5%	16,4%	9,4
40-49 ára	357	10,6%	11,2%	13,2%	28,9%	36,1%	12,6
50 ára og eldri	425	7,8%	4,7%	6,4%	20,7%	60,5%	20,7
Menntun *							
Grunnskólapróf eða minna	184	8,2%	8,2%	16,3%	25,5%	41,8%	15,2
Grunnsk.pr. auk viðb.menntunar	272	12,1%	11,8%	11,4%	25,0%	39,7%	14,6
Lokið framhaldsskóla	296	8,8%	7,1%	11,8%	27,0%	45,3%	16,6
Lokið frh.sk. auk viðb.menntunar	172	7,6%	7,6%	7,6%	33,1%	44,2%	15,4
Lokið háskólagráðu	41	19,5%	17,1%	2,4%	51,2%	9,8%	8,8
Starfsstétt *							
Stjórnendur og sérfræðingar	288	10,4%	10,1%	10,1%	31,9%	37,5%	14,4
Verkstjórar	409	3,4%	7,3%	10,5%	31,1%	47,7%	17,2
Sérhæft starfsfólk og tæknar	47	12,8%	12,8%	21,3%	19,1%	34,0%	12,9
Fulltrúar/skrifstofufólk	23	26,1%	26,1%	17,4%	8,7%	21,7%	7,8
Gæslu-, lager- og framleiðslustörf	82	28,0%	11,0%	14,6%	18,3%	28,0%	10,7
Iðnaðarmenn	80	11,3%	3,8%	8,8%	25,0%	51,3%	17,2
Atvinnugrein *							
Byggingast. og mannvirkjag.	185	10,3%	7,6%	13,0%	27,6%	41,6%	15,6
Flutningar og geymsla	91	11,0%	7,7%	9,9%	23,1%	48,4%	17,1
Framleiðsla	338	7,1%	8,3%	9,8%	33,1%	41,7%	15,6
Heild- og smásala	79	13,9%	8,9%	15,2%	32,9%	29,1%	12,6
Námugr. og vinnsla hráefna úr jörðu	27	14,8%	14,8%	14,8%	29,6%	25,9%	11,4
Opinber stjómsýsla	38	2,6%	10,5%	7,9%	13,2%	65,8%	20,3
Orkufyrirt., veiturfyrirt. og endurv.	28	14,3%	21,4%	7,1%	21,4%	35,7%	13,0
Önnur atvinnugrein	84	13,1%	7,1%	10,7%	26,2%	42,9%	14,6
Fjöldi starfsmanna í fyrirtæki							
Færri en 10	220	9,1%	8,6%	12,7%	31,8%	37,7%	15,1
10-19	127	10,2%	8,7%	11,0%	22,8%	47,2%	15,8
20-49	188	9,0%	10,1%	9,6%	29,8%	41,5%	14,9
50-99	147	6,1%	8,8%	12,2%	29,3%	43,5%	16,0
100-499	220	12,3%	7,7%	10,9%	29,5%	39,5%	
500 eða fleiri	76	15,8%	11,8%	10,5%	18,4%	43,4%	
Starfshlutfall *							
Fullt starf	881	10,1%	9,3%	10,7%	27,5%	42,5%	15,5
Hlutastarf (70-99%)	12	8,3%	8,3%		41,7%	41,7%	14,4
Hlutastarf (undir 70%)	20	15,0%		5,0%	35,0%	45,0%	14,6
Fæ greitt tímakaup	62	8,1%	8,1%	24,2%	35,5%	24,2%	11,1

* Marktækur munur á meðaltölum hópa

Svör	Fjöldi	Hlutfall %	Vikmörk +/-
Verkstjórar	416	44,3	3,2
Stjórnendur og sérfræðingar	290	30,9	3,0
Gæslu-, lager- og framleiðslustörf	83	8,8	1,8
Iðnaðarmenn	80	8,5	1,8
Sérhæft starfsfólk og tæknar	47	5,0	1,4
Fulltrúar/skrifstofufólk	23	2,4	1,0
Fjöldi svara	939	100,0	
Tóku afstöðu	939	95,0	
Ekkert af þessu á við um mitt starf	16	1,6	
Tóku ekki afstöðu	33	3,3	
Fjöldi svarenda	988	100,0	

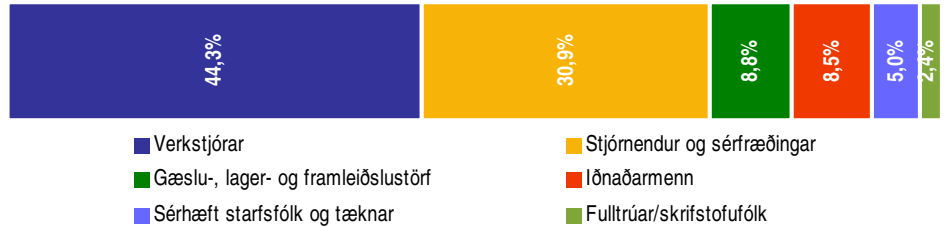

Greiningar

	Fjöldi svara	Verk- stjórar	Stjórn- og sérfr.	Gæslu-, lager- og fram- leiðslust.	Iðnaðar- menn	Sérhæft starfsfólk og tæknar	Fulltrúar/ skrifstofuf.
Kyn *							
Karl	831	46,5%	30,6%	8,7%	9,0%	3,9%	1,4%
Kona	106	27,4%	34,0%	10,4%	3,8%	14,2%	10,4%
Aldur							
Yngri en 29 ára	25	48,0%	28,0%	4,0%	12,0%	4,0%	4,0%
30-34 ára	54	40,7%	31,5%	5,6%	9,3%	7,4%	5,6%
35-39 ára	106	42,5%	34,0%	5,7%	11,3%	4,7%	1,9%
40-49 ára	344	41,6%	35,5%	7,8%	7,8%	4,7%	2,6%
50 ára og eldri	410	47,3%	26,3%	11,2%	8,0%	5,1%	2,0%
Menntun *							
Grunnskólapróf eða minna	172	49,4%	20,3%	16,9%	4,1%	7,0%	2,3%
Grunnsk.pr. auk viðb. menntunar	260	43,8%	33,1%	11,2%	3,1%	6,5%	2,3%
Lokið framhaldsskóla	289	47,1%	23,5%	6,2%	16,3%	4,2%	2,8%
Lokið frh.sk. auk viðb. menntunar	168	41,1%	39,9%	4,2%	10,7%	3,0%	1,2%
Lokið háskólagráðu	39	12,8%	79,5%				7,7%
Starfsaldur *							
2 ár eða styttri	88	15,9%	34,1%	26,1%	10,2%	6,8%	6,8%
2,1-4 ár	83	36,1%	34,9%	10,8%	3,6%	7,2%	7,2%
4,1-7 ár	105	41,0%	27,6%	11,4%	6,7%	9,5%	3,8%
7,1-15 ár	265	47,9%	34,7%	5,7%	7,5%	3,4%	0,8%
Lengri en 15 ár	388	50,3%	27,8%	5,9%	10,6%	4,1%	1,3%
Atvinnugrein *							
Byggingast. og mannvirkjag.	178	47,8%	16,9%	3,9%	27,0%	3,9%	0,6%
Flutningar og geymsla	82	40,2%	39,0%	7,3%	1,2%	6,1%	6,1%
Framleiðsla	331	51,1%	31,7%	8,8%	4,5%	3,0%	0,9%
Heild- og smásala	78	15,4%	55,1%	11,5%	1,3%	14,1%	2,6%
Námugr. og vinnsla hráefna úr jörðu	24	66,7%	16,7%	12,5%		4,2%	
Opinber stjórmsýsla	37	67,6%	18,9%	10,8%		2,7%	
Orkufyrirt., veiturfyrirt. og endurv.	28	46,4%	35,7%	14,3%			3,6%
Önnur atvinnugrein	81	33,3%	33,3%	12,3%	9,9%	2,5%	8,6%
Fjöldi starfsmanna í fyrirtæki *							
Færri en 10	206	25,7%	36,4%	5,3%	23,3%	5,8%	3,4%
10-19	121	38,0%	33,9%	9,9%	11,6%	5,0%	1,7%
20-49	180	50,0%	27,8%	10,0%	5,6%	5,6%	1,1%
50-99	143	56,6%	26,6%	9,8%	1,4%	3,5%	2,1%
100-499	213	53,1%	28,2%	10,3%	2,8%	3,8%	1,9%
500 eða fleiri	76	43,4%	34,2%	7,9%		7,9%	6,6%
Starfshlutfall *							
Fullt starf	848	44,6%	32,2%	8,8%	7,1%	5,1%	2,2%
Hlutastarf (70-99%)	12	33,3%	25,0%	33,3%	8,3%		
Hlutastarf (undir 70%)	19	26,3%	36,8%	5,3%	10,5%	15,8%	5,3%
Fæ greitt tímakaup	59	49,2%	11,9%	3,4%	28,8%	1,7%	5,1%

* Marktækur munur á milli hópa

Svör	Fjöldi	Hlutfall %	Vikmörk +/-
Framleiðsla	341	38,8	3,2
Byggingast. og mannvirkjag.	187	21,3	2,7
Flutningar og geymsla	92	10,5	2,0
Heild- og smásala	79	9,0	1,9
Opinber stjórnsýsla	39	4,4	1,4
Orkufyrirt., veiturfyrirt. og endurv.	29	3,3	1,2
Námugr. og vinnsla hráefna úr jörðu	27	3,1	1,1
Önnur atvinnugrein	85	9,7	2,0
Fjöldi svara	879	100,0	
Tóku afstöðu	879	89,0	
Tóku ekki afstöðu	109	11,0	
Fjöldi svarenda	988	100,0	

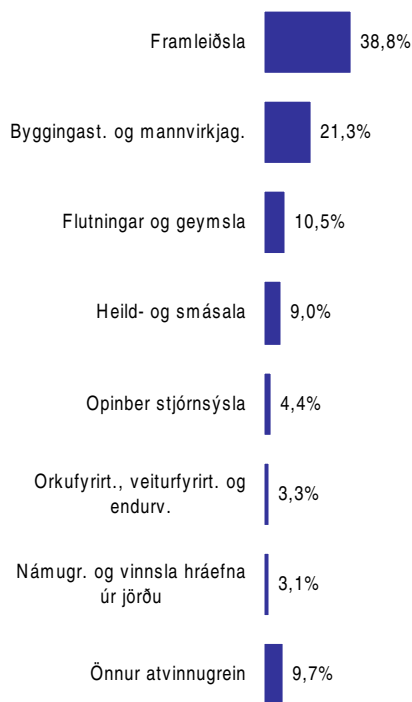
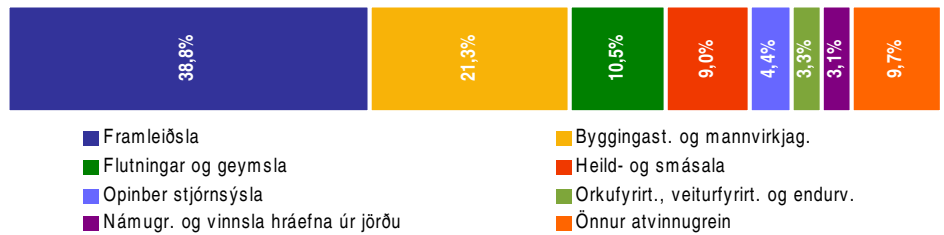

Greiningar

	Fjöldi svara	Framleiðsla	Byggingast. og mannvirkjag.	Flutningar og geymsla	Heild- og smásala	Opinber stjórnsýsla	Orkufyrirt. og veiturfyrirt. v.	Námugr. og vinnsla hráefna úr jörðu	Önnur atvinnugrein
Kyn *									
Karl	793	37,1%	23,1%	11,1%	9,0%	4,4%	3,5%	3,4%	8,4%
Kona	85	54,1%	4,7%	4,7%	9,4%	4,7%	1,2%		21,2%
Aldur *									
Yngri en 29 ára	26	34,6%	34,6%	3,8%			7,7%	7,7%	11,5%
30-34 ára	52	44,2%	25,0%	7,7%	3,8%		3,8%	3,8%	11,5%
35-39 ára	94	52,1%	19,1%	6,4%	5,3%	1,1%	1,1%	3,2%	11,7%
40-49 ára	325	38,5%	19,4%	11,7%	11,1%	2,5%	2,2%	4,6%	10,2%
50 ára og eldri	382	35,3%	22,0%	11,3%	9,4%	7,9%	4,5%	1,3%	8,4%
Menntun *									
Grunnskólapróf eða minna	164	39,0%	15,2%	12,8%	12,2%	1,8%	2,4%	5,5%	11,0%
Grunnsk.pr. auk viðb.mennt.	249	36,5%	16,9%	14,9%	11,2%	5,2%	2,4%	3,6%	9,2%
Lokið framhaldsskóla	261	38,3%	29,9%	7,3%	6,5%	4,2%	3,1%	1,1%	9,6%
Lokið frh.sk. auk viðb.mennt.	161	39,8%	23,6%	6,2%	6,8%	6,2%	6,8%	1,2%	9,3%
Lokið háskólagráðu	34	58,8%	5,9%	14,7%	2,9%	2,9%		5,9%	8,8%
Starfsaldur									
2 ár eða styttri	84	28,6%	22,6%	11,9%	13,1%	1,2%	4,8%	4,8%	13,1%
2,1-4 ár	76	36,8%	18,4%	9,2%	9,2%	5,3%	7,9%	5,3%	7,9%
4,1-7 ár	96	34,4%	25,0%	9,4%	12,5%	3,1%	2,1%	4,2%	9,4%
7,1-15 ár	251	44,6%	20,3%	8,4%	10,4%	2,0%	2,4%	3,2%	8,8%
Lengri en 15 ár	363	38,8%	21,2%	12,1%	6,3%	6,9%	2,8%	1,9%	9,9%
Starfsstétt *									
Stjórnendur og sérfræðingar	258	40,7%	11,6%	12,4%	16,7%	2,7%	3,9%	1,6%	10,5%
Verkstjórar	380	44,5%	22,4%	8,7%	3,2%	6,6%	3,4%	4,2%	7,1%
Sérhæft starfsfólk og tæknar	37	27,0%	18,9%	13,5%	29,7%	2,7%		2,7%	5,4%
Fulltrúar/skrifstofufólk	19	15,8%	5,3%	26,3%	10,5%		5,3%		36,8%
Gæslu-, lager- og framleiðslust.	72	40,3%	9,7%	8,3%	12,5%	5,6%	5,6%	4,2%	13,9%
Iðnaðarmenn	73	20,5%	65,8%	1,4%	1,4%				11,0%
Fjöldi starfsmanna í fyrirtæki *									
Færri en 10	178	22,5%	38,8%	5,6%	12,4%	5,1%	0,6%	2,2%	12,9%
10-19	119	41,2%	17,6%	7,6%	15,1%	3,4%	1,7%	4,2%	9,2%
20-49	174	50,0%	15,5%	9,2%	7,5%	5,7%	3,4%	1,7%	6,9%
50-99	132	44,7%	25,8%	8,3%	4,5%	5,3%	1,5%	3,0%	6,8%
100-499	205	45,4%	12,2%	9,8%	7,3%	2,9%	5,4%	4,9%	12,2%
500 eða fleiri	71	18,3%	15,5%	36,6%	7,0%	4,2%	9,9%	1,4%	7,0%
Starfshlutfall *									
Fullt starf	790	39,1%	19,6%	11,3%	9,2%	4,6%	3,7%	3,2%	9,4%
Hlutastarf (70-99%)	10	70,0%	10,0%			10,0%			10,0%
Hlutastarf (undir 70%)	18	33,3%	22,2%	5,6%	16,7%	11,1%			11,1%
Fæ greitt tímakaup	60	31,7%	43,3%	3,3%	5,0%			3,3%	13,3%

* Marktækur munur á milli hópa

Svör	Fjöldi	Hlutfall %	Vikmörk +/-
Færri en 10	222	22,5	2,6
10-19	127	12,9	2,1
20-49	191	19,3	2,5
50-99	151	15,3	2,2
100-499	221	22,4	2,6
500 eða fleiri	76	7,7	1,7
Fjöldi svarenda	988	100,0	

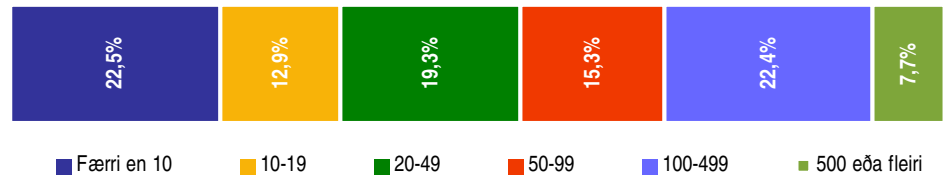

Greiningar

	Fjöldi svara	Færri en 10	10-19	20-49	50-99	100-499	500 eða fleiri
Kyn							
Karl	877	22,1%	13,6%	19,3%	15,2%	22,5%	7,4%
Kona	109	25,7%	6,4%	20,2%	16,5%	21,1%	10,1%
Aldur							
Yngri en 29 ára	28	35,7%	3,6%	10,7%	17,9%	21,4%	10,7%
30-34 ára	58	29,3%	12,1%	17,2%	8,6%	25,9%	6,9%
35-39 ára	110	22,7%	10,9%	20,9%	14,5%	25,5%	5,5%
40-49 ára	360	23,3%	13,1%	20,6%	14,7%	20,8%	7,5%
50 ára og eldri	432	19,9%	13,9%	18,8%	16,7%	22,5%	8,3%
Menntun *							
Grunnskólapróf eða minna	185	23,2%	15,7%	20,5%	16,8%	18,9%	4,9%
Grunnsk.pr. auk viðb.menntunar	277	18,4%	10,8%	23,1%	11,6%	26,7%	9,4%
Lokið framhaldsskóla	299	28,8%	12,0%	16,7%	16,4%	19,1%	7,0%
Lokið frh.sk. auk viðb.menntunar	173	18,5%	15,6%	15,0%	16,8%	25,4%	8,7%
Lokið háskólagráðu	41	17,1%	12,2%	26,8%	12,2%	19,5%	12,2%
Starfsaldur							
2 ár eða styttri	98	20,4%	13,3%	17,3%	9,2%	27,6%	12,2%
2,1-4 ár	88	21,6%	12,5%	21,6%	14,8%	19,3%	10,2%
4,1-7 ár	110	25,5%	12,7%	16,4%	16,4%	21,8%	7,3%
7,1-15 ár	277	25,3%	10,5%	20,2%	15,5%	23,5%	5,1%
Lengri en 15 ár	405	20,5%	14,8%	19,3%	15,8%	21,5%	8,1%
Starfsstétt *							
Stjórnendur og sérfræðingar	290	25,9%	14,1%	17,2%	13,1%	20,7%	9,0%
Verkstjórar	416	12,7%	11,1%	21,6%	19,5%	27,2%	7,9%
Sérhæft starfsfólk og tæknar	47	25,5%	12,8%	21,3%	10,6%	17,0%	12,8%
Fulltrúar/skrifstofufólk	23	30,4%	8,7%	8,7%	13,0%	17,4%	21,7%
Gæslu-, lager- og framleiðslustörf	83	13,3%	14,5%	21,7%	16,9%	26,5%	7,2%
Iðnaðarmenn	80	60,0%	17,5%	12,5%	2,5%	7,5%	
Atvinnugrein *							
Byggingast. og mannvirkjag.	187	36,9%	11,2%	14,4%	18,2%	13,4%	5,9%
Flutningar og geymsla	92	10,9%	9,8%	17,4%	12,0%	21,7%	28,3%
Framleiðsla	341	11,7%	14,4%	25,5%	17,3%	27,3%	3,8%
Heild- og smásala	79	27,8%	22,8%	16,5%	7,6%	19,0%	6,3%
Námugr. og vinnsla hráefna úr jörðu	27	14,8%	18,5%	11,1%	14,8%	37,0%	3,7%
Opinber stjórnsýsla	39	23,1%	10,3%	25,6%	17,9%	15,4%	7,7%
Orkufyrirt., veiturfyrirt. og endurv.	29	3,4%	6,9%	20,7%	6,9%	37,9%	24,1%
Önnur atvinnugrein	85	27,1%	12,9%	14,1%	10,6%	29,4%	5,9%
Starfshlutfall *							
Fullt starf	890	20,4%	13,0%	19,7%	15,5%	23,1%	8,2%
Hlutastarf (70-99%)	12	16,7%	8,3%	8,3%	16,7%	41,7%	8,3%
Hlutastarf (undir 70%)	21	57,1%	4,8%	14,3%	9,5%	9,5%	4,8%
Fæ greitt tímakaup	62	41,9%	12,9%	19,4%	11,3%	12,9%	1,6%

* Marktækur munur á milli hópa

Svör	Fjöldi	Hlutfall %	Vikmörk +/-
Fullt starf	890	90,4	1,8
Hlutastarf (70-99%)	12	1,2	0,7
Hlutastarf (undir 70%)	21	2,1	0,9
Fæ greitt tímakaup	62	6,3	1,5
Fjöldi svara	985	93,7	
Tóku afstöðu	985	99,7	
Tóku ekki afstöðu	3	0,3	
Fjöldi svarenda	988	100,0	

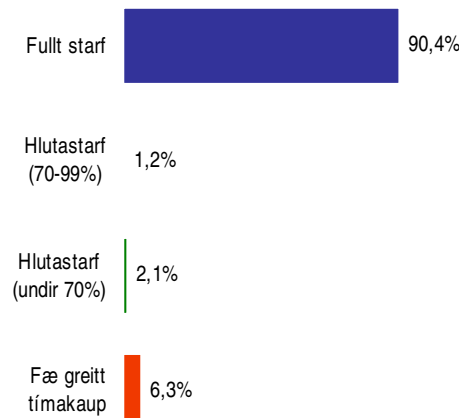

Greiningar

Kyn *

Kyn	Fjöldi svara	Fullt starf	Hlutastarf (70-99%)	Hlutastarf (undir 70%)	Fæ greitt tímakaup
Karl	874	93%	1%	6%	
Kona	109	72%	11%	8%	8%

Aldur *

Aldur	Fjöldi svara	Fullt starf	Hlutastarf (70-99%)	Hlutastarf (undir 70%)	Fæ greitt tímakaup
Yngri en 29 ára	28	82%			18%
30-34 ára	58	76%	2%	3%	19%
35-39 ára	110	85%	1%	2%	13%
40-49 ára	360	92%	2%	4%	5%
50 ára og eldri	429	93%	1%	2%	3%

Menntun

Menntun	Fjöldi svara	Fullt starf	Hlutastarf (70-99%)	Hlutastarf (undir 70%)	Fæ greitt tímakaup
Grunnskólapróf eða minna	184	88%	2%	2%	8%
Grunnsk.pr. auk viðb.menntunar	276	91%	1%	3%	5%
Lokið framhaldsskóla	299	90%	1%	1%	7%
Lokið frh.sk. auk viðb.menntunar	172	92%	3%	5%	
Lokið háskólagráðu	41	90%	2%	7%	

Starfsaldur *

Starfsaldur	Fjöldi svara	Fullt starf	Hlutastarf (70-99%)	Hlutastarf (undir 70%)	Fæ greitt tímakaup
2 ár eða styttri	98	91%	1%	3%	5%
2,1-4 ár	88	93%		1%	6%
4,1-7 ár	110	85%	1%	14%	
7,1-15 ár	276	88%	2%	3%	8%
Lengri en 15 ár	403	93%	1%	2%	4%

Starfsstétt *

Starfsstétt	Fjöldi svara	Fullt starf	Hlutastarf (70-99%)	Hlutastarf (undir 70%)	Fæ greitt tímakaup
Stjórnendur og sérfræðingar	290	94%	1%	2%	2%
Verkstjórar	416	91%	1%	3%	7%
Sérhæft starfsfólk og tæknar	47	91%		6%	2%
Fulltrúar/skrifstofufólk	23	83%	4%	13%	
Gæslu-, lager- og framleiðslustörf	82	91%		5%	1%
Iðnaðarmenn	80	75%	1%	3%	21%

Atvinnugrein *

Atvinnugrein	Fjöldi svara	Fullt starf	Hlutastarf (70-99%)	Hlutastarf (undir 70%)	Fæ greitt tímakaup
Byggingast. og mannvirkjag.	186	83%	1%	2%	14%
Flutningar og geymsla	92	97%		1%	2%
Framleiðsla	341	91%	2%	2%	6%
Heild- og smásala	79	92%		4%	4%
Námugr. og vinnsla hráefna úr jörðu	27	93%			7%
Opinber stjórnsýsla	39	92%		3%	5%
Orkufyrirt., veiturfyrirt. og endurv.	29	100%			
Önnur atvinnugrein	85	87%	1%	2%	9%

Fjöldi starfsmanna í fyrirtæki *

Fjöldi starfsmanna	Fjöldi svara	Fullt starf	Hlutastarf (70-99%)	Hlutastarf (undir 70%)	Fæ greitt tímakaup
Færri en 10	222	82%	1%	5%	12%
10-19	126	92%	1%	1%	6%
20-49	191	92%	1%	2%	6%
50-99	149	93%	1%	1%	5%
100-499	221	93%	2%	1%	4%
500 eða fleiri	76	96%	1%	1%	3%

* Marktækur munur á milli hópa

Svör	Fjöldi	Hlutfall %	Vikmörk +/-
Grunnlaun	54	5,6	1,5
Grunnlaun og aukagr.	329	34,2	3,0
Fastl.samnin./pakkalaun	355	36,9	3,0
Fæ greitt tímakaup	224	23,3	2,7
Fjöldi svara	962	100,0	
Tóku afstöðu	962	97,4	
Tóku ekki afstöðu	26	2,6	
Fjöldi svarenda	988	100,0	

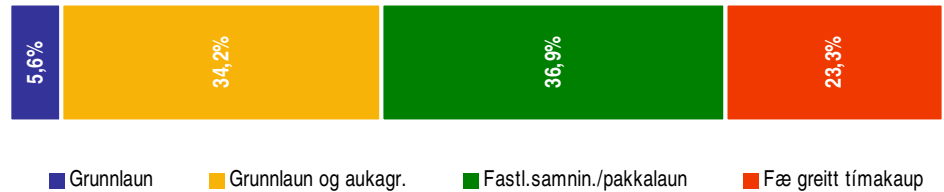

Orðalag svarmöguleika:

Grunnlaun með aukagreiðslum: Grunnlaun með aukagreiðslum, svo sem yfirvinnu, akstursgreiðslum, bónuss o.fl.

Fastlaunasamningur/pakkalaun.:

Fastlaunasamningur/pakkalaun (ákveðin upphæð sem felur í sér alla vinnu, bæði dag- og yfirvinnu).

Grunnlaun án allra aukagreiðslna: Grunnlaun án allra aukagreiðslna, svo sem yfirvinnu, akstursgreiðslna, bónuss o.fl.

Tímakaup: Fæ greitt tímakaup.

Greiningar

Greiningar	Fjöldi svara	Grunnlaun	Grunnlaun og aukagreið.	Fastlaunasamningur/pakkalaun	Fæ greitt tímakaup
Kyn *					
Karl	855	4,6%	34,2%	38,0%	23,3%
Kona	105	14,3%	35,2%	27,6%	22,9%
Aldur					
Yngri en 29 ára	28	3,6%	39,3%	21,4%	35,7%
30-34 ára	55	3,6%	32,7%	34,5%	29,1%
35-39 ára	109	5,5%	27,5%	37,6%	29,4%
40-49 ára	347	6,6%	30,0%	40,9%	22,5%
50 ára og eldri	423	5,2%	39,2%	34,8%	20,8%
Menntun *					
Grunnskólapróf eða minna	175	8,6%	36,6%	27,4%	27,4%
Grunnsk.pr. auk viðb.menntunar	272	5,9%	36,8%	35,7%	21,7%
Lokið framhaldsskóla	295	5,1%	33,6%	34,6%	26,8%
Lokið frh.sk. auk viðb.menntunar	171	4,1%	31,6%	45,0%	19,3%
Lokið háskólagráðu	40	2,5%	22,5%	67,5%	7,5%
Starfsaldur *					
2 ár eða styttri	97	9,3%	43,3%	29,9%	17,5%
2,1-4 ár	87	3,4%	43,7%	31,0%	21,8%
4,1-7 ár	106	8,5%	29,2%	30,2%	32,1%
7,1-15 ár	270	3,3%	31,5%	40,0%	25,2%
Lengri en 15 ár	392	5,9%	33,2%	39,3%	21,7%
Starfsstétt *					
Stjórnendur og sérfræðingar	265	8,7%	29,1%	54,3%	14,0%
Verkstjórar	406	3,4%	36,9%	34,5%	25,1%
Sérhæft starfsfólk og tæknar	46	13,0%	37,0%	30,4%	19,6%
Fulltrúar/skrifstofufólk	22	9,1%	45,5%	31,8%	13,6%
Gæslu-, lager- og framleiðslustörf	81	3,7%	55,6%	25,9%	14,8%
Iðnaðarmenn	79	6,3%	19,0%	17,7%	57,0%
Atvinnugrein *					
Byggingast. og mannvirkjag.	182	5,5%	25,3%	19,8%	49,5%
Flutningar og geymsla	91	5,5%	31,9%	57,1%	5,5%
Framleiðsla	332	3,9%	34,3%	40,1%	21,7%
Heild- og smásala	79	8,9%	39,2%	43,0%	8,9%
Námugr. og vinnsla hráefna úr jörðu	27	3,7%	11,1%	48,1%	37,0%
Opinber stjórnsýsla	39	7,7%	53,8%	35,9%	2,6%
Orkufyrirt., veiturfyrirt. og endurv.	29		48,3%	51,7%	
Önnur atvinnugrein	82	6,1%	37,8%	31,7%	24,4%
Fjöldi starfsmanna í fyrirtæki *					
Færri en 10	212	10,8%	24,5%	30,2%	34,4%
10-19	125	4,0%	33,6%	40,8%	21,6%
20-49	185	4,9%	40,5%	30,8%	23,8%
50-99	149	6,0%	29,5%	32,9%	31,5%
100-499	218	3,7%	38,5%	44,0%	13,8%
500 eða fleiri	73		43,8%	52,1%	4,1%
Starfshlutfall *					
Fullt starf	868	5,3%	36,5%	39,3%	18,9%
Hlutastarf (70-99%)	12	8,3%	58,3%	8,3%	25,0%
Hlutastarf (undir 70%)	21	33,3%	9,5%	42,9%	14,3%
Fæ greitt tímakaup	60		5,0%	5,0%	90,0%

* Marktækur munur á milli hópa

Svör	Fjöldi	Hlutfall %	Vikmörk +/-
Lægri en 200 þús. kr.	9	1,3	0,9
200-249 þús. kr.	26	3,8	1,4
250-299 þús. kr.	66	9,6	2,2
300-349 þús. kr.	96	14,0	2,6
350-399 þús. kr.	118	17,3	2,8
400-449 þús. kr.	109	15,9	2,7
450 þús. kr. eða hærri	260	38,0	3,6
Fjöldi svara	684	100,0	
Tóku afstöðu	684	79,5	
Tóku ekki afstöðu	176	20,5	
Fjöldi aðspurðra	860	100,0	
Áttu að svara sp.	860	87,0	
Áttu ekki að svara sp.	128	13,0	
Fjöldi svarenda	988	100,0	
Meðaltal	425.684 kr.		
Staðalfrávik	135.611 kr.		
Miðgildi	407.926 kr.		
Meðaltal lægstu 5%	212.389 kr.		
Meðaltal hæstu 5%	776.504 kr.		

Í þessari spurningu eru einungis birt svör þeirra sem voru í 70% starfshlutfalli eða hærri og gáfu upp starf. Laun þeirra sem voru í 70-99% starfshlutfalli eru uppreiknuð miðað við 100% starfshlutfall.

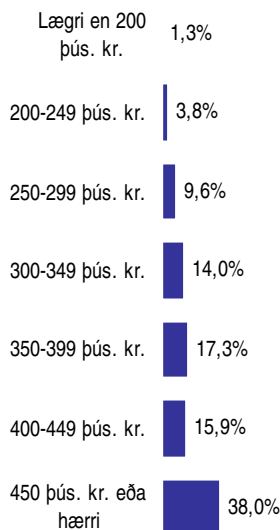

Greiningar

	Fjöldi svara	Meðaltal	Staðalfrávik	Meðaltal
Kyn *				
Karl	612	437.092	133.114	437.092
Kona	71	326.306	116.364	326.306
Aldur *				
Yngri en 29 ára	17	423.104	151.346	423.104
30-34 ára	35	490.047	215.317	490.047
35-39 ára	72	415.899	122.996	415.899
40-49 ára	250	435.947	133.777	435.947
50 ára og eldri	310	412.554	125.358	412.554
Menntun *				
Grunnskólapróf eða minna	121	389.431	125.775	389.431
Grunnsk.pr. auk viðb. menntunar	194	418.282	147.937	418.282
Lokið framhaldsskóla	203	414.466	120.629	414.466
Lokið frh.sk. auk viðb. menntunar	126	469.212	125.856	469.212
Lokið háskólagráðu	34	491.604	162.370	491.604
Starfsaldur				
2 ár eða styttri	71	387.117	132.750	387.117
2,1-4 ár	64	441.039	119.138	441.039
4,1-7 ár	67	430.325	198.215	430.325
7,1-15 ár	190	434.379	132.694	434.379
Lengri en 15 ár	284	425.952	122.320	425.952
Starfsstétt *				
Stjórnendur og sérfræðingar	239	458.793	150.761	458.793
Verkstjórar	295	439.889	124.230	439.889
Sérhæft starfsfólk og tæknar	33	371.232	86.267	371.232
Fulltrúar/skrifstofufólk	19	354.875	108.357	354.875
Gæslu-, lager- og framleiðslustörf	66	324.498	88.786	324.498
Iðnaðarmenn	32	354.337	98.170	354.337
Atvinnugrein *				
Byggingast. og mannvirkjag.	83	462.869	185.448	462.869
Flutningar og geymsla	76	422.949	131.163	422.949
Framleiðsla	249	434.136	125.181	434.136
Heild- og smásala	65	403.067	105.708	403.067
Námugr. og vinnsla hráefna úr jörðu	17	510.427	139.487	510.427
Opinber stjórnsýsla	31	377.965	107.659	377.965
Orkufyrirt., veiturfyrirt. og endurv.	28	444.405	135.296	444.405
Önnur atvinnugrein	61	397.356	115.308	397.356
Fjöldi starfsmanna í fyrirtæki *				
Færri en 10	118	375.236	153.464	375.236
10-19	93	447.188	126.267	447.188
20-49	131	431.543	137.421	431.543
50-99	96	428.490	123.015	428.490
100-499	175	440.605	127.329	440.605
500 eða fleiri	71	429.976	132.877	429.976
Starfshlutfall *				
Fullt starf	675	428.055	134.698	428.055
Hlutastarf (70-99%)	9	247.861	73.799	247.861
Hvert er fyrirkomulag launagreiðslna hjá þér? *				
Grunnlaun án allra aukagr.	46	354.732	121.784	354.732
Grunnlaun m. aukagr.	304	413.055	142.110	413.055
Fastl.samn./pakkalaun	322	448.340	127.399	448.340

* Marktækur munur á meðaltölum hópa

Greiningar	Fjöldi svara	Lægri					450 þús. kr. eða hærrí
		en 249 þús. kr.	250-299 þús. kr.	300-349 þús. kr.	350-399 þús. kr.	400-449 þús. kr.	
Kyn *							
Karl	612	3,4%	7,7%	13,9%	17,5%	16,3%	41,2%
Kona	71	19,7%	26,8%	15,5%	15,5%	12,7%	9,9%
Aldur *							
Yngri en 29 ára	17	11,8%	11,8%	5,9%	17,6%	11,8%	41,2%
30-34 ára	35		5,7%	5,7%	20,0%	14,3%	54,3%
35-39 ára	72	2,8%	11,1%	11,1%	25,0%	19,4%	30,6%
40-49 ára	250	5,2%	7,6%	11,2%	16,4%	16,8%	42,8%
50 ára og eldri	310	5,8%	11,3%	18,4%	15,8%	14,8%	33,9%
Menntun *							
Grunnskólapróf eða minna	121	8,3%	12,4%	21,5%	19,8%	10,7%	27,3%
Grunnsk.pr. auk viðb.menntunar	194	6,7%	11,3%	13,9%	20,6%	14,4%	33,0%
Lokið framhaldsskóla	203	5,4%	10,8%	15,3%	13,3%	18,2%	36,9%
Lokið frh.sk. auk viðb.menntunar	126		4,8%	7,1%	18,3%	18,3%	51,6%
Lokið háskólagráðu	34	2,9%	2,9%	5,9%	11,8%	23,5%	52,9%
Starfsaldur *							
2 ár eða styttri	71	7,0%	21,1%	16,9%	14,1%	11,3%	29,6%
2,1-4 ár	64	3,1%	6,3%	7,8%	23,4%	12,5%	46,9%
4,1-7 ár	67	7,5%	6,0%	23,9%	16,4%	10,4%	35,8%
7,1-15 ár	190	3,7%	8,4%	11,6%	18,9%	20,0%	37,4%
Lengri en 15 ár	284	4,9%	9,5%	13,7%	16,2%	16,5%	39,1%
Starfsstétt *							
Stjórnendur og sérfræðingar	223	3,1%	7,2%	10,8%	12,6%	18,4%	48,0%
Verkstjórar	295	4,4%	5,8%	10,8%	19,7%	17,6%	41,7%
Sérhæft starfsfólk og tæknar	49	4,1%	6,1%	16,3%	30,6%	12,2%	30,6%
Fulltrúar/skrifstofufólk	19	5,3%	26,3%	36,8%	10,5%		21,1%
Gæslu-, lager- og framleiðslustörf	66	13,6%	27,3%	25,8%	18,2%	7,6%	7,6%
Lönaðarmenn	32	9,4%	21,9%	25,0%	9,4%	15,6%	18,8%
Atvinnugrein *							
Byggingast. og mannvirkjag.	83	6,0%	9,6%	8,4%	15,7%	13,3%	47,0%
Flutningar og geymsla	76	5,3%	6,6%	9,2%	22,4%	25,0%	31,6%
Framleiðsla	249	4,0%	7,6%	12,4%	17,7%	16,9%	41,4%
Heild- og smásala	65	3,1%	9,2%	24,6%	20,0%	7,7%	35,4%
Námugr. og vinnsla hráefna úr jörðu	17		11,8%		11,8%	5,9%	70,6%
Opinber stjórnsýsla	31	6,5%	12,9%	22,6%	19,4%	22,6%	16,1%
Orkufyrirt., veiturfyrirt. og endurv.	28	3,6%	21,4%	7,1%	10,7%	7,1%	50,0%
Önnur atvinnugrein	61	6,6%	16,4%	13,1%	14,8%	14,8%	34,4%
Fjöldi starfsmanna í fyrirtæki *							
Færri en 10	118	7,6%	20,3%	22,9%	15,3%	13,6%	20,3%
10-19	93	5,4%	6,5%	11,8%	10,8%	14,0%	51,6%
20-49	131	4,6%	8,4%	15,3%	19,1%	16,8%	35,9%
50-99	96	7,3%	7,3%	8,3%	20,8%	13,5%	42,7%
100-499	175	4,6%	6,9%	10,3%	18,3%	18,3%	41,7%
500 eða fleiri	71		8,5%	16,9%	18,3%	18,3%	38,0%
Starfshlutfall *							
Fullt starf	675	4,4%	9,3%	14,2%	17,5%	16,0%	38,5%
Hlutastarf (70-99%)	9	55,6%	33,3%			11,1%	
Hvert er fyrirkomulag launagreiðslna hjá þér? *							
Grunnlaun án allra aukagr.	46	13,0%	17,4%	21,7%	19,6%	10,9%	17,4%
Grunnlaun m. aukagr.	304	6,6%	11,5%	15,5%	22,0%	11,8%	32,6%
Fastl.samn./pakkalaun	322	2,5%	6,8%	12,1%	11,8%	20,2%	46,6%

* Marktækur munur á milli hópa

Svör	Fjöldi	Hlutfall %	Vikmörk +/-
Lægri en 200 þús. kr.	40	5,9	1,8
200-249 þús. kr.	73	10,7	2,3
250-299 þús. kr.	97	14,3	2,6
300-349 þús. kr.	114	16,8	2,8
350-399 þús. kr.	93	13,7	2,6
400-449 þús. kr.	92	13,5	2,6
450 þús. kr. eða hærri	171	25,1	3,3
Fjöldi svara	680	61,3	
Tóku afstöðu	680	79,1	
Tóku ekki afstöðu	180	20,9	
Fjöldi aðspurðra	860	100,0	
Áttu að svara sp.	860	87,0	
Áttu ekki að svara sp.	128	13,0	
Fjöldi svarenda	988	100,0	
Meðaltal	371.754 kr.		
Staðalfrávik	132.053 kr.		
Miðgildi	350.323 kr.		
Meðaltal lægstu 5%	165.930 kr.		
Meðaltal hæstu 5%	705.568 kr.		

Í þessari spurningu eru einungis birt svör þeirra sem voru í 70% starfshlutfalli eða hærri og gáfu upp starf. Laun þeirra sem voru í 70-99% starfshlutfalli eru uppreiknuð miðað við 100% starfshlutfall.

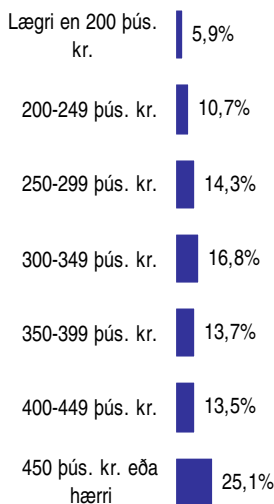

Greiningar

	Fjöldi svara	Meðaltal	Staðalfrávik	Meðaltal
Kyn *				
Karl	609	380.704	131.698	380.704
Kona	70	292.057	106.681	292.057
Aldur *				
Yngri en 29 ára	17	359.750	171.958	359.750
30-34 ára	35	419.376	150.169	419.376
35-39 ára	71	366.729	113.261	366.729
40-49 ára	249	388.486	135.217	388.486
50 ára og eldri	308	354.637	126.656	354.637
Menntun *				
Grunnskólapróf eða minna	118	338.761	124.333	338.761
Grunnsk.pr. auk viðb.menntunar	193	368.867	133.346	368.867
Lokið framhaldsskóla	203	352.119	117.319	352.119
Lokið frh.sk. auk viðb.menntunar	126	415.235	133.327	415.235
Lokið háskólagráðu	34	442.815	161.090	442.815
Starfsaldur *				
2 ár eða styttri	71	326.640	121.234	326.640
2,1-4 ár	64	382.234	127.455	382.234
4,1-7 ár	67	370.478	161.241	370.478
7,1-15 ár	188	382.006	132.815	382.006
Lengri en 15 ár	282	375.957	126.728	375.957
Starfsstétt *				
Stjómendur og sérfræðingar	222	419.254	136.403	419.254
Verkstjórar	293	371.126	129.273	371.126
Sérhæft starfsfólk og tæknar	49	370.443	111.171	370.443
Fulltrúar/skrifstofufólk	19	304.533	71.691	304.533
Gæslu-, lager- og framleiðslustörf	65	265.681	77.695	265.681
Iðnaðarmenn	32	305.352	101.176	305.352
Atvinnugrein *				
Byggingast. og mannvirkjag.	83	395.151	151.976	395.151
Flutningar og geymsla	76	382.049	122.000	382.049
Framleiðsla	246	374.507	129.566	374.507
Heild- og smásala	65	369.920	100.579	369.920
Námugr. og vinnsla hráefna úr jörðu	17	502.870	141.951	502.870
Opinber stjórnsýsla	31	299.862	110.979	299.862
Orkuvyrirt., veiturvyrirt. og endurv.	28	372.101	158.774	372.101
Önnur atvinnugrein	60	346.660	110.349	346.660
Fjöldi starfsmanna í fyrirtæki *				
Færri en 10	116	332.526	116.204	332.526
10-19	92	399.304	116.044	399.304
20-49	131	373.611	135.138	373.611
50-99	96	374.927	126.549	374.927
100-499	175	377.408	143.239	377.408
500 eða fleiri	70	378.589	139.254	378.589
Starfshlutfall *				
Fullt starf	672	373.994	131.098	373.994
Hlutastarf (70-99%)	8	183.553	55.366	183.553
Hvert er fyrirkomulag launagreiðslna hjá þér? *				
Grunnlaun án allra aukagr.	46	354.732	121.784	354.732
Grunnlaun m. aukagr.	300	313.884	115.814	313.884
Fastl.samn./pakkalaun	322	428.013	124.281	428.013

* Marktækur munur á meðaltölum hópa

Greiningar	Fjöldi svara	Lægri						450 þús. kr. eða
		en 200 þús. kr.	200-249 þús. kr.	250-299 þús. kr.	300-349 þús. kr.	350-399 þús. kr.	400-449 þús. kr.	
Kyn *								
Karl	609	4,3%	11,2%	12,2%	16,6%	14,3%	14,3%	27,3%
Kona	70	20,0%	7,1%	32,9%	18,6%	8,6%	7,1%	5,7%
Aldur *								
Yngri en 29 ára	17	23,5%	5,9%	11,8%	11,8%	5,9%	11,8%	29,4%
30-34 ára	35		5,7%	14,3%	17,1%	14,3%	8,6%	40,0%
35-39 ára	71	4,2%	9,9%	9,9%	21,1%	15,5%	21,1%	18,3%
40-49 ára	249	6,4%	7,2%	13,7%	13,3%	13,7%	15,3%	30,5%
50 ára og eldri	308	5,5%	14,6%	15,9%	18,8%	13,6%	11,0%	20,5%
Menntun *								
Grunnskólapróf eða minna	118	10,2%	13,6%	11,9%	24,6%	15,3%	9,3%	15,3%
Grunnsk.pr. auk viðb. menntunar	193	7,3%	9,8%	14,5%	15,0%	15,5%	14,0%	23,8%
Lokið framhaldsskóla	203	5,9%	14,3%	17,7%	16,7%	11,3%	12,8%	21,2%
Lokið frh.sk. auk viðb. menntunar	126		6,3%	13,5%	12,7%	14,3%	18,3%	34,9%
Lokið háskólagráðu	34	5,9%		5,9%	17,6%	11,8%	14,7%	44,1%
Starfsaldur								
2 ár eða styttri	71	7,0%	12,7%	29,6%	15,5%	15,5%	7,0%	12,7%
2,1-4 ár	64	6,3%	9,4%	12,5%	12,5%	10,9%	14,1%	34,4%
4,1-7 ár	67	7,5%	10,4%	17,9%	14,9%	16,4%	10,4%	22,4%
7,1-15 ár	188	6,9%	8,0%	11,7%	16,5%	12,2%	19,1%	25,5%
Lengri en 15 ár	282	4,3%	12,4%	11,7%	17,7%	14,5%	12,4%	27,0%
Starfsstétt *								
Stjómendur og sérfræðingar	222	1,8%	6,3%	9,0%	16,2%	13,1%	19,8%	41,0%
Verkstjórar	293	5,8%	12,6%	11,6%	17,7%	14,7%	13,3%	24,2%
Sérhæft starfsfólk og tæknar	49	4,1%	2,0%	14,3%	14,3%	16,3%	8,2%	8,2%
Fulltrúar/skrifstofufólk	19	5,3%	10,5%	31,6%	36,8%	5,3%	5,3%	5,3%
Gæslu-, lager- og framleiðslustörf	65	20,0%	20,0%	32,3%	6,2%	16,9%	4,6%	
Iónaðarmenn	32	9,4%	18,8%	28,1%	25,0%	3,1%	3,1%	12,5%
Atvinnugrein *								
Byggingast. og mannvirkjag.	83	2,4%	10,8%	15,7%	19,3%	9,6%	9,6%	32,5%
Flutningar og geymsla	76	5,3%	5,3%	10,5%	14,5%	17,1%	27,6%	19,7%
Framleiðsla	246	5,7%	11,8%	11,4%	15,4%	17,5%	11,4%	26,8%
Heild- og smásala	65	3,1%	6,2%	12,3%	24,6%	15,4%	12,3%	26,2%
Námugr. og vinnsla hráefna úr jörðu	17			11,8%	5,9%	5,9%	5,9%	70,6%
Opinber stjórnsýsla	31	16,1%	25,8%	12,9%	19,4%	9,7%	9,7%	6,5%
Orkufyrirt., veiturfyrirt. og endurv.	28	7,1%	17,9%	25,0%	7,1%	7,1%		35,7%
Önnur atvinnugrein	60	6,7%	15,0%	21,7%	10,0%	8,3%	16,7%	21,7%
Fjöldi starfsmanna í fyrirtæki *								
Færri en 10	116	6,0%	9,5%	26,7%	25,0%	9,5%	11,2%	12,1%
10-19	92	3,3%	6,5%	7,6%	19,6%	12,0%	10,9%	40,2%
20-49	131	6,9%	11,5%	12,2%	13,7%	19,8%	13,7%	22,1%
50-99	96	9,4%	6,3%	13,5%	14,6%	12,5%	16,7%	27,1%
100-499	175	5,7%	16,0%	12,6%	10,9%	13,7%	13,1%	28,0%
500 eða fleiri	70	2,9%	10,0%	11,4%	22,9%	12,9%	17,1%	22,9%
Starfshlutfall *								
Fullt starf	672	5,1%	10,7%	14,4%	16,8%	13,8%	13,7%	25,4%
Hlutastarf (70-99%)	8	75,0%	12,5%		12,5%			
Hvert er fyrirkomulag launagreiðslna hjá þér? *								
Grunnlaun án allra aukagr.	46	6,5%	6,5%	17,4%	21,7%	19,6%	10,9%	17,4%
Grunnlaun m. aukagr.	300	11,3%	19,7%	20,0%	17,0%	14,7%	6,3%	11,0%
Fastl.samn./pakkalaun	322	0,9%	2,8%	8,7%	15,5%	12,1%	20,5%	39,4%

* Marktækur munur á milli hópa

Svör	Fjöldi	Hlutfall %	Vikmörk +/-
Lægri en 15 þús. kr.	19	8,6	3,7
15-29 þús. kr.	28	12,7	4,4
30-44 þús. kr.	19	8,6	3,7
45-60 þús. kr.	19	8,6	3,7
60-90 þús. kr.	37	16,7	4,9
90 þús. kr. eða hærri	99	44,8	6,6
Fjöldi svara	221	100,0	
Tóku afstöðu	221	24,5	
Tóku ekki afstöðu/Fengu engar greiðslur	681	75,5	
Fjöldi aðspurðra	902	100,0	
Áttu að svara sp.	902	91,3	
Áttu ekki að svara sp.	86	8,7	
Fjöldi svarenda	988	100,0	
Meðaltal	93.173 kr.		
Staðalfrávik	70.575 kr.		
Miðgildi	80.000 kr.		

Hér eru einungis birt svör þeirra sem voru í 70% starfshlutfalli eða hærri. Þá eru meðaltöl reiknuð á grundvelli þeirra svarenda sem fengu yfirvinnugreiðslur.

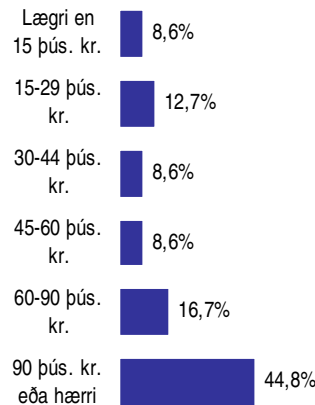
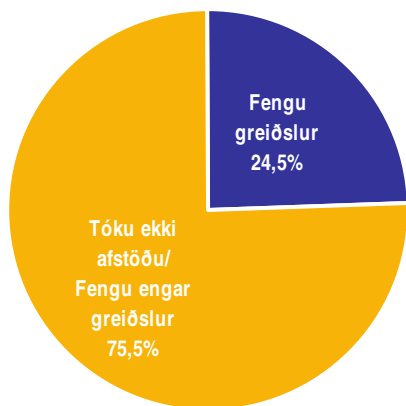

Greiningar

	Fjöldi svara	Meðaltal	Staðalfrávik	Meðaltal
Kyn *				
Karl	200	98.793	71.156	98.793
Kona	21	39.657	32.972	39.657
Aldur				
Yngri en 29 ára	6	75.888	92.666	75.888
30-34 ára	10	91.883	64.099	91.883
35-39 ára	19	98.067	84.485	98.067
40-49 ára	68	109.204	72.215	109.204
50 ára og eldri	118	84.136	65.932	84.136
Menntun				
Grunnskólapróf eða minna	48	76.054	66.475	76.054
Grunnsk.pr. auk viðb.menntunar	63	91.300	71.529	91.300
Lokið framhaldsskóla	69	108.886	77.098	108.886
Lokið frh.sk. auk viðb.menntunar	36	92.923	57.427	92.923
Lokið háskólagráðu	4	79.054	65.612	79.054
Starfsaldur				
2 ár eða styttri	30	87.471	77.214	87.471
2,1-4 ár	23	100.409	58.148	100.409
4,1-7 ár	18	98.292	64.888	98.292
7,1-15 ár	58	92.273	76.952	92.273
Lengri en 15 ár	89	91.273	68.308	91.273
Starfsstétt *				
Stjórnendur og sérfræðingar	38	87.870	58.623	87.870
Verkstjórar	113	106.567	78.920	106.567
Sérhæft starfsfólk og tæknar	8	53.045	47.586	53.045
Fulltrúar/skrifstofufólk	6	111.891	102.484	111.891
Gæslu-, lager- og framleiðslustörf	33	67.094	52.176	67.094
Iðnaðarmenn	10	85.817	49.622	85.817
Atvinnugrein				
Byggingast. og mannvirkjag.	31	111.979	86.623	111.979
Flutningar og geymsla	20	101.936	73.153	101.936
Framleiðsla	81	93.928	71.652	93.928
Heild- og smásala	16	73.616	56.216	73.616
Námugr. og vinnsla hráefna úr jörðu	1	32.904	.	32.904
Opinber stjórnysla	17	82.299	39.988	82.299
Orkufyrirt., veiturfyrirt. og endurv.	9	103.143	93.875	103.143
Önnur atvinnugrein	20	79.148	70.874	79.148
Fjöldi starfsmanna í fyrirtæki				
Færri en 10	27	102.572	64.910	102.572
10-19	27	103.213	98.760	103.213
20-49	56	91.487	68.655	91.487
50-99	30	99.917	73.207	99.917
100-499	62	84.405	62.033	84.405
500 eða fleiri	19	88.484	62.996	88.484
Starfshlutfall *				
Fullt starf	215	95.359	70.278	95.359
Hlutastarf (70-99%)	6	14.854	14.139	14.854

* Marktækur munur á meðaltölum hóna

Svör	Fjöldi	Hlutfall %	Vikmörk +/-
Lægri en 15 þús. kr.	31	20,3	6,4
15-29 þús. kr.	56	36,6	7,6
30-39 þús. kr.	30	19,6	6,3
40 þús. kr. eða hærri	36	23,5	6,7
Fjöldi svara	153	100,0	
Tóku afstöðu	153	17,0	
Tóku ekki afstöðu/Fengu engar greiðslur	749	83,0	
Fjöldi aðspurðra	902	100,0	
Áttu að svara sp.	902	91,3	
Áttu ekki að svara sp.	86	8,7	
Fjöldi svarenda	988	100,0	
Meðaltal	31.565 kr.		
Staðalfrávik	26.195 kr.		
Miðgildi	27.027 kr.		

Hér eru einungis birt svör þeirra sem voru í 70% starfshlutfalli eða hærri. Þá eru meðaltöl reiknuð á grundvelli þeirra svarenda sem fengu bílastyrk.

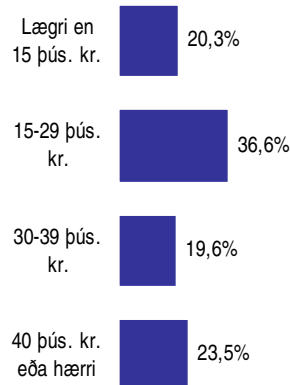
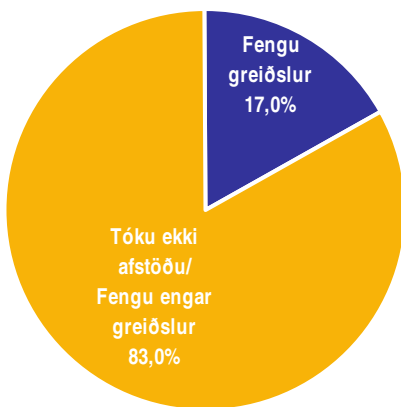

Greiningar

	Fjöldi svara	Meðaltal	Staðalfrávik	Meðaltal
Kyn				
Karl	138	32.398	26.562	32.398
Kona	15	23.908	21.822	23.908
Aldur				
Yngri en 29 ára	1	10.000	.	10.000
30-34 ára	10	18.719	13.588	18.719
35-39 ára	19	30.762	16.954	30.762
40-49 ára	55	34.517	26.771	34.517
50 ára og eldri	68	31.609	28.951	31.609
Menntun				
Grunnskólapróf eða minna	19	32.365	42.079	32.365
Grunnsk.pr. auk viðb.menntunar	39	26.930	18.141	26.930
Lokið framhaldsskóla	44	33.768	24.753	33.768
Lokið frh.sk. auk viðb.menntunar	37	35.267	27.313	35.267
Lokið háskólagráðu	14	26.685	19.255	26.685
Starfsaldur				
2 ár eða styttri	11	30.006	20.010	30.006
2,1-4 ár	17	32.328	15.468	32.328
4,1-7 ár	16	28.656	33.587	28.656
7,1-15 ár	48	28.079	16.937	28.079
Lengri en 15 ár	61	35.140	32.795	35.140
Starfsstétt				
Stjórnendur og sérfræðingar	61	31.767	24.129	31.767
Verkstjórar	62	34.638	32.058	34.638
Sérhæft starfsfólk og tæknar	8	26.359	17.577	26.359
Fulltrúar/skrifstofufólk	1	15.000	.	15.000
Gæslu-, lager- og framleiðslustörf	16	23.665	12.131	23.665
Iðnaðarmenn	1	35.750	.	35.750
Atvinnugrein				
Byggingast. og mannvirkjag.	10	43.675	57.753	43.675
Flutningar og geymsla	12	42.339	36.972	42.339
Framleiðsla	77	25.762	15.809	25.762
Heild- og smásala	12	30.681	12.673	30.681
Námugr. og vinnsla hráefna úr jörðu	1	13.100	.	13.100
Opinber stjórnsýsla	6	39.828	41.176	39.828
Orkufyrirt., veiturfyrirt. og endur.	3	37.042	20.062	37.042
Önnur atvinnugrein	16	40.508	26.625	40.508
Fjöldi starfsmanna í fyrirtæki				
Færri en 10	17	38.494	27.545	38.494
10-19	18	31.028	15.781	31.028
20-49	24	27.682	15.526	27.682
50-99	28	23.222	13.785	23.222
100-499	47	33.509	34.335	33.509
500 eða fleiri	19	38.269	32.368	38.269
Starfshlutfall *				
Fullt starf	147	32.503	26.275	32.503
Hlutastarf (70-99%)	6	8.586	6.469	8.586

* Marktækur munur á meðaltölum hóna

Sp. 14. Hversu mikið hafðir þú í bílahlunnindi (bifreið til umráða) 1. febrúar 2008, fyrir skatt?

Febrúar - mars 2008

Svör	Fjöldi	Hlutfall %	Vikmörk +/-
Lægri en 25 þús. kr.	18	38,3	13,9
25-39 þús. kr.	6	12,8	9,5
40-54 þús. kr.	12	25,5	12,5
55 þús. kr. eða hærrí	11	23,4	12,1
Fjöldi svara	47	100,0	
Tóku afstöðu	47	5,2	
Tóku ekki afstöðu/Fengu engar greiðslur	855	94,8	
Fjöldi aðspurðra	902	100,0	
Áttu að svara sp.	902	91,3	
Áttu ekki að svara sp.	86	8,7	
Fjöldi svarenda	988	100,0	
Meðaltal	39.191 kr.		
Staðalfrávik	25.998 kr.		
Miðgildi	38.731 kr.		

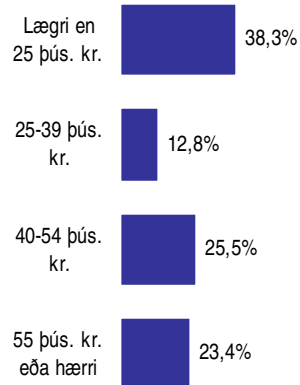

Hér eru einungis birt svör þeirra sem voru í 70% starfshlutfalli eða hærra. Þá eru meðaltöl reiknuð á grundvelli þeirra svarenda sem fengu bílahlunnindi.

Vegna fárra svarenda í þessari spurningu eru greiningar ekki sýndar.

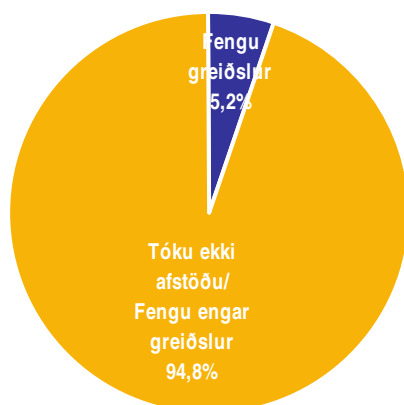

Svör	Fjöldi	Hlutfall %	Vikmörk +/-
Lægri en 20 þús. kr.	5	11,6	9,6
20-39 þús. kr.	15	34,9	14,2
40-59 þús. kr.	15	34,9	14,2
60 þús. kr. eða hærrí	8	18,6	11,6
Fjöldi svara	43	100,0	
Tóku afstöðu	43	4,8	
Tóku ekki afstöðu/Fengu engar greiðslur	859	95,2	
Fjöldi aðspurðra	902	100,0	
Áttu að svara sp.	902	91,3	
Áttu ekki að svara sp.	86	8,7	
Fjöldi svarenda	988	100,0	
Meðaltal	54.539 kr.		
Staðalfrávik	35.770 kr.		
Miðgildi	51.146 kr.		

Hér eru einungis birt svör þeirra sem voru í 70% starfshlutfalli eða hærra. Þá eru meðaltöl reiknuð á grundvelli þeirra svarenda sem fengu vaktaálag.

Vegna fárra svarenda í þessari spurningu eru greiningar ekki sýndar.

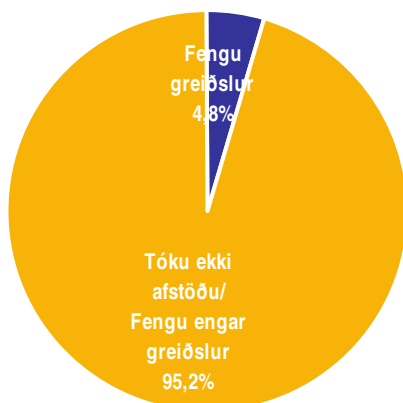
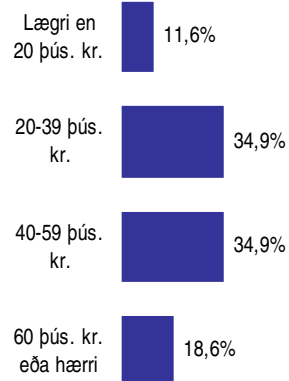

Svör	Fjöldi	Hlutfall %	Vikmörk +/-
Lægri en 5 þús. kr.	11	22,0	11,5
5-9 þús. kr.	16	32,0	12,9
10-19 þús. kr.	12	24,0	11,8
20 þús. kr. eða hærri	11	22,0	11,5
Fjöldi svara	50	100,0	
Tóku afstöðu	50	5,5	
Tóku ekki afstöðu/Fengu engar greiðslur	852	94,5	
Fjöldi aðspurðra	902	100,0	
Áttu að svara sp.	902	91,3	
Áttu ekki að svara sp.	86	8,7	
Fjöldi svarenda	988	100,0	
Meðaltal	13.569 kr.		
Staðalfrávik	11.787 kr.		
Miðgildi	9.395 kr.		

Hér eru einungis birt svör þeirra sem voru í 70% starfshlutfalli eða hærra. Þá eru meðaltöl reiknuð á grundvelli þeirra svarenda sem fengu fæðishlunnindi.

Vegna fárra svarenda í þessari spurningu eru greiningar ekki sýndar.

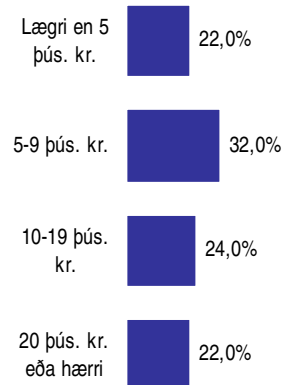
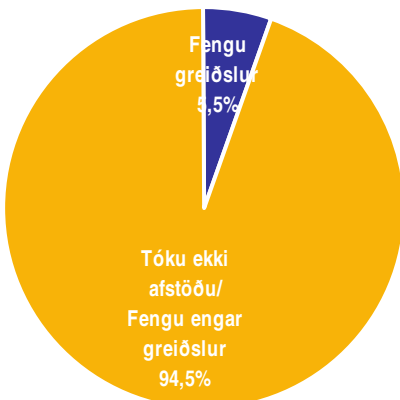

Svör	Fjöldi	Hlutfall %	Vikmörk +/-
Lægri en 5 þús. kr.	26	15,1	5,4
5-9 þús. kr.	35	20,3	6,0
10-19 þús. kr.	54	31,4	6,9
20 þús. kr. eða hærri	57	33,1	7,0
Fjöldi svara	172	100,0	
Tóku afstöðu	172	19,1	
Tóku ekki afstöðu/Fengu engar greiðslur	730	80,9	
Fjöldi aðspurðra	902	100,0	
Áttu að svara sp.	902	91,3	
Áttu ekki að svara sp.	86	8,7	
Fjöldi svarenda	988	100,0	
Meðaltal	18.159 kr.		
Staðalfrávik	16.384 kr.		
Miðgildi	13.713 kr.		

Hér eru einungis birt svör þeirra sem voru í 70% starfshlutfalli eða hærri. Þá eru meðaltöl reiknuð á grundvelli þeirra svarenda sem fengu orlof af yfirvinnu.

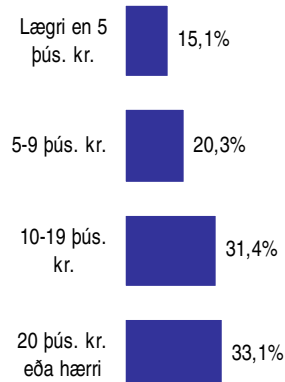
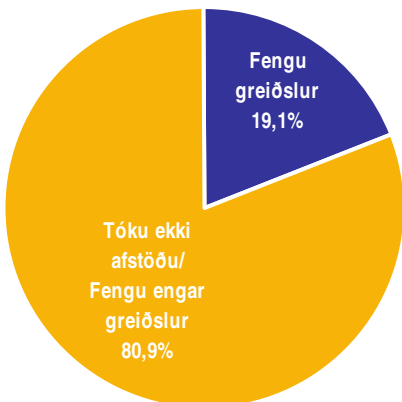

Greiningar

	Fjöldi svara	Meðaltal	Staðalfrávik	Meðaltal
Kyn *				
Karl	156	19.245	16.748	19.245
Kona	16	7.564	5.447	7.564
Aldur				
Yngri en 29 ára	5	23.920	14.958	23.920
30-34 ára	11	24.023	23.339	24.023
35-39 ára	16	12.722	10.195	12.722
40-49 ára	52	19.516	16.528	19.516
50 ára og eldri	88	17.285	16.220	17.285
Menntun				
Grunnskólapróf eða minna	38	15.026	15.647	15.026
Grunnsk.pr. auk viðb.menntunar	49	17.861	14.789	17.861
Lokið framhaldsskóla	53	18.999	15.694	18.999
Lokið frh.sk. auk viðb.menntunar	28	18.890	14.628	18.890
Lokið háskólagráðu	3	13.166	11.613	13.166
Starfsaldur				
2 ár eða styttri	25	14.225	12.012	14.225
2,1-4 ár	14	19.765	11.556	19.765
4,1-7 ár	16	26.741	22.476	26.741
7,1-15 ár	46	18.797	18.215	18.797
Lengri en 15 ár	66	16.750	15.090	16.750
Starfsstétt				
Stjórnendur og sérfræðingar	25	21.767	16.752	21.767
Verkstjórar	94	18.967	18.180	18.967
Sérhæft starfsfólk og tæknar	10	10.802	9.103	10.802
Fulltrúar/skrifstofufólk	3	25.876	13.565	25.876
Gæslu-, lager- og framleiðslustörf	20	13.390	12.740	13.390
lónaðarmenn	10	19.152	12.655	19.152
Atvinnugrein				
Byggingast. og mannvirkjag.	22	23.242	18.847	23.242
Flutningar og geymsla	18	19.575	12.766	19.575
Framleiðsla	68	18.451	19.023	18.451
Heild- og smásala	11	10.940	7.692	10.940
Opinber stjórnsýsla	10	14.224	8.093	14.224
Orkufyrirt., veiturfyrirt. og endurv.	12	23.398	12.679	23.398
Önnur atvinnugrein	13	15.563	11.809	15.563
Fjöldi starfsmanna í fyrirtæki *				
Færri en 10	14	27.445	23.102	27.445
10-19	21	18.605	20.307	18.605
20-49	43	23.386	20.087	23.386
50-99	24	17.195	12.693	17.195
100-499	51	13.547	10.029	13.547
500 eða fleiri	19	12.589	7.271	12.589
Starfshlutfall *				
Fullt starf	167	18.603	16.413	18.603
Hlutastarf (70-99%)	5	3.311	3.403	3.311

* Marktækur munur á meðaltölum hópa

Svör	Fjöldi	Hlutfall %	Vikmörk +/-
Lægri en 10 þús. kr.	11	9,3	5,2
10-19 þús. kr.	12	10,2	5,5
20-39 þús. kr.	36	30,5	8,3
40 þús. kr. eða hærri	59	50,0	9,0
Fjöldi svara	118	100,0	
Tóku afstöðu	118	13,1	
Tóku ekki afstöðu/Fengu engar greiðslur	784	86,9	
Fjöldi aðspurðra	902	100,0	
Áttu að svara sp.	902	91,3	
Áttu ekki að svara sp.	86	8,7	
Fjöldi svarenda	988	100,0	
Meðaltal	49.878 kr.		
Staðalfrávik	41.110 kr.		
Miðgildi	12.531 kr.		

Hér eru einungis birt svör þeirra sem voru í 70% starfshlutfalli eða hærra. Þá eru meðaltöl reiknuð á grundvelli þeirra svarenda sem fengu áðrar greiðslur.

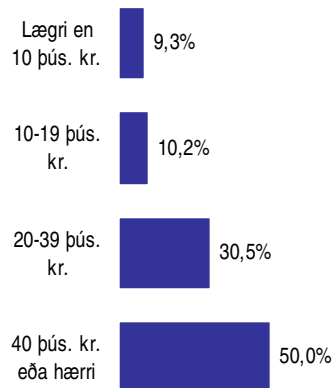
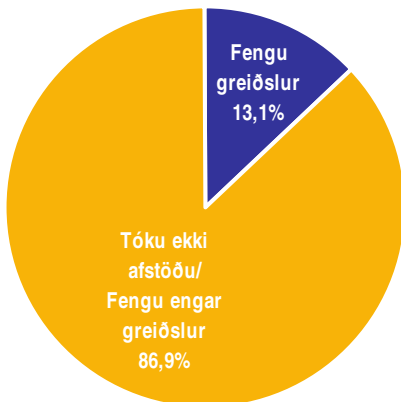

Greiningar

	Fjöldi svara	Meðaltal	Staðalfrávik	Meðaltal
Kyn				
Karl	96	51.456	42.364	51.456
Kona	22	42.989	35.155	42.989
Aldur *				
Yngri en 29 ára	6	52.660	56.397	52.660
30-34 ára	7	34.420	12.198	34.420
35-39 ára	14	44.788	41.594	44.788
40-49 ára	38	37.017	26.535	37.017
50 ára og eldri	53	62.169	47.236	62.169
Menntun				
Grunnskólapróf eða minna	24	49.621	34.472	49.621
Grunnsk.pr. auk viðb.menntunar	28	44.398	36.329	44.398
Lokið framhaldsskóla	38	45.275	41.197	45.275
Lokið frh.sk. auk viðb.menntunar	19	58.442	41.692	58.442
Lokið háskólagráðu	9	68.962	65.543	68.962
Starfsaldur				
2 ár eða styttri	18	44.818	36.312	44.818
2,1-4 ár	10	49.493	48.365	49.493
4,1-7 ár	10	37.919	29.435	37.919
7,1-15 ár	43	47.966	40.804	47.966
Lengri en 15 ár	36	56.987	45.043	56.987
Starfsstétt				
Stjórnendur og sérfræðingar	28	58.501	54.594	58.501
Verkstjórar	61	51.223	37.372	51.223
Sérhæft starfsfólk og tæknar	4	50.976	58.443	50.976
Fulltrúar/skrifstofufólk	2	27.000	26.870	27.000
Gæslu-, lager- og framleiðslustörf	14	45.240	28.811	45.240
Iðnaðarmenn	5	15.573	11.078	15.573
Atvinnugrein				
Byggingast. og mannvirkjag.	8	25.572	16.598	25.572
Flutningar og geymsla	11	39.879	29.177	39.879
Framleiðsla	49	56.895	45.255	56.895
Heild- og smásala	6	38.088	32.682	38.088
Námugr. og vinnsla hráefna úr jörðu	1	47.000	.	47.000
Opinber stjórnsýsla	7	66.500	50.184	66.500
Orkufyrirt., veiturfyrirt. og endurv.	10	80.536	48.896	80.536
Önnur atvinnugrein	16	36.495	31.879	36.495
Fjöldi starfsmanna í fyrirtæki				
Færri en 10	14	36.022	27.173	36.022
10-19	12	36.290	27.032	36.290
20-49	15	62.461	65.731	62.461
50-99	16	49.067	29.193	49.067
100-499	47	49.337	35.103	49.337
500 eða fleiri	14	64.639	55.328	64.639
Starfshlutfall				
Fullt starf	112	49.458	41.671	49.458
Hlutastarf (70-99%)	6	57.716	30.330	57.716

* Marktækur munur á meðaltölum hóna

Sp. 19. Hvert var starfshlutfall þitt árið 2007?

Febrúar - mars 2008

Svör	Fjöldi	Hlutfall %	Vikmörk +/-
100%	775	97,1	1,2
70-99%	13	1,6	0,9
Lægra en 70%	10	1,3	0,8
Fjöldi svara	798	100,0	
Tóku afstöðu	798	80,8	
Tóku ekki afstöðu	190	19,2	
Fjöldi svarenda	988	100,0	

Vegna einsleitni í dreifingu svara eru greiningar ekki sýndar.

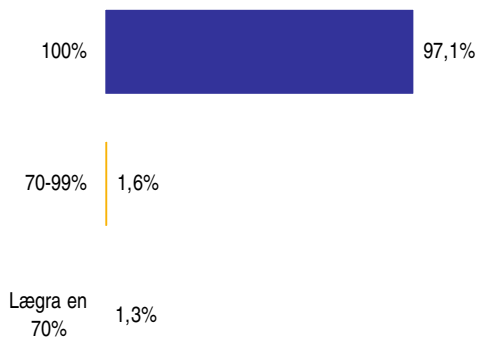
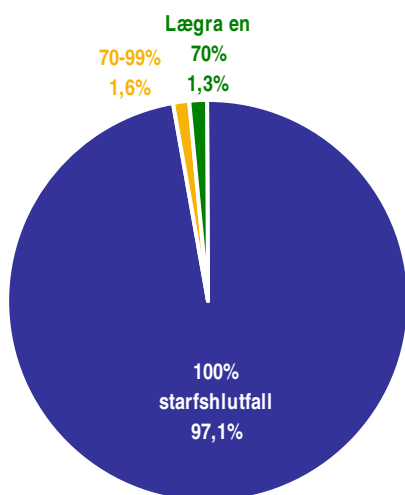

Svör	Fjöldi	Hlutfall %	Vikmörk +/-
Lægri en 3.000 þús. kr.	29	4,2	1,5
3.000-3.499 þús. kr.	53	7,6	2,0
3.500-3.999 þús. kr.	78	11,2	2,3
4.000-4.499 þús. kr.	96	13,8	2,6
4.500-4.999 þús. kr.	102	14,7	2,6
5.000-5.499 þús. kr.	88	12,7	2,5
5.500 þús. kr. eða hærri	248	35,7	3,6
Fjöldi svara	694	100,0	
Töku afstöðu	694	93,0	
Töku ekki afstöðu	52	7,0	
Fjöldi aðspurðra	746	100,0	
Áttu að svara sp.	746	75,5	
Áttu ekki að svara sp.	242	24,5	
Fjöldi svarenda	988	100,0	
Meðaltal	5.082.588 kr.		
Staðalfrávik	1.471.696 kr.		
Miðgildi	4.947.051 kr.		

Í þessari spurningu eru einungis birt svör þeirra sem voru í 100% starfshlutfalli allt árið 2007 og gáfu upp starf.

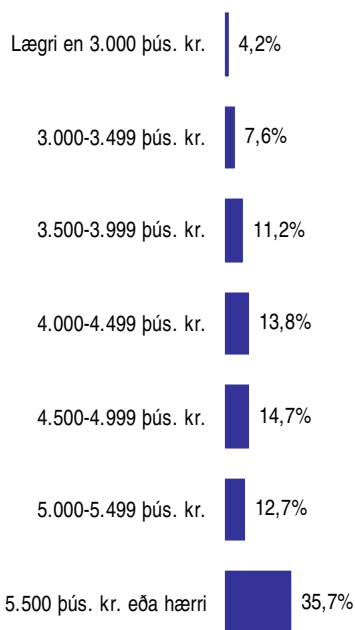

Greiningar

	Fjöldi svara	Meðaltal	Staðalfrávik	Meðaltal
Kyn *				
Karl	638	5.192.697	1.441.037	5.192.697
Kona	56	3.828.135	1.223.369	3.828.135
Aldur				
Yngri en 29 ára	15	5.037.443	1.237.616	5.037.443
30-34 ára	36	5.147.036	1.635.937	5.147.036
35-39 ára	78	4.913.188	1.358.288	4.913.188
40-49 ára	259	5.295.107	1.557.170	5.295.107
50 ára og eldri	306	4.940.522	1.400.119	4.940.522
Menntun *				
Grunnskólapróf eða minna	122	5.001.079	1.607.941	5.001.079
Grunnsk.pr. auk viðb. menntunar	186	4.940.681	1.414.451	4.940.681
Lokið framhaldsskóla	215	4.913.439	1.368.281	4.913.439
Lokið frh.sk. auk viðb. menntunar	136	5.449.325	1.510.966	5.449.325
Lokið háskólagráðu	29	5.719.525	1.450.009	5.719.525
Starfsaldur *				
2 ár eða styttri	47	4.768.689	1.522.371	4.768.689
2,1-4 ár	59	5.159.959	1.597.049	5.159.959
4,1-7 ár	72	4.662.499	1.671.213	4.662.499
7,1-15 ár	211	5.236.807	1.463.844	5.236.807
Lengri en 15 ár	297	5.110.259	1.368.008	5.110.259
Starfsstétt *				
Stjórnendur og sérfræðingar	219	5.407.465	1.609.369	5.407.465
Verkstjórar	326	5.294.634	1.352.088	5.294.634
Sérhæft starfsfólk og tæknar	28	4.069.986	1.270.188	4.069.986
Fulltrúar/skrifstofufólk	13	3.797.712	779.389	3.797.712
Gæslu-, lager- og framleiðslustörf	54	4.154.902	1.081.428	4.154.902
Lönaðarmenn	54	4.246.961	1.039.084	4.246.961
Atvinnugrein *				
Byggingast. og mannvirkjag.	122	5.068.165	1.496.358	5.068.165
Flutningar og geymsla	59	5.134.503	1.214.045	5.134.503
Framleiðsla	266	5.154.478	1.417.727	5.154.478
Heild- og smásala	57	4.883.074	1.394.587	4.883.074
Námugr. og vinnsla hráefna úr jörðu	19	5.913.470	1.625.437	5.913.470
Opinber stjórnýsla	25	4.789.756	1.048.505	4.789.756
Orkufyrirt., veiturfyrirt. og endurv.	24	5.793.263	1.423.696	5.793.263
Önnur atvinnugrein	57	4.789.382	1.764.859	4.789.382
Fjöldi starfsmanna í fyrirtæki *				
Færri en 10	144	4.356.882	1.383.180	4.356.882
10-19	93	5.220.214	1.320.875	5.220.214
20-49	137	5.067.441	1.335.395	5.067.441
50-99	107	5.275.073	1.486.816	5.275.073
100-499	158	5.478.645	1.570.399	5.478.645
500 eða fleiri	55	5.275.400	1.322.179	5.275.400
Starfshlutfall				
Fullt starf	660	5.089.982	1.472.760	5.089.982
Hlutastarf (undir 70%)	2	2.708.400	853.619	2.708.400
Fæ greitt tímakaup	32	5.078.470	1.385.835	5.078.470
Hvert er fyrirkomulag launagreiðslna				
Grunnlaun án allra aukagr.	32	4.366.630	1.411.542	4.366.630
Grunnlaun m. aukagr.	236	5.007.350	1.409.525	5.007.350
Fastl.samn./pakkalaun	271	5.286.945	1.491.780	5.286.945
Tímakaup	147	5.005.752	1.498.910	5.005.752

* Marktækur munur á meðaltölum hópa

Greiningar	Fjöldi svara	Lægri	3.000-	3.500-	4.000-	4.500-	5.000-	5.500
		en 3.000 þús. kr.	þús. kr.	þús. kr.	þús. kr.	þús. kr.	þús. kr.	þús. kr. eða hærr
Kyn *								
Karl	638	2,0%	7,1%	10,7%	13,8%	15,5%	12,9%	38,1%
Kona	56	28,6%	14,3%	17,9%	14,3%	5,4%	10,7%	8,9%
Aldur								
Yngri en 29 ára	15		13,3%		26,7%	13,3%	6,7%	40,0%
30-34 ára	36	5,6%	5,6%	5,6%	16,7%	16,7%	19,4%	30,6%
35-39 ára	78	5,1%	6,4%	11,5%	19,2%	16,7%	12,8%	28,2%
40-49 ára	259	3,5%	5,8%	10,4%	13,1%	15,1%	10,8%	41,3%
50 ára og eldri	306	4,6%	9,5%	13,1%	12,1%	13,7%	13,7%	33,3%
Menntun								
Grunnskólapróf eða minna	122	5,7%	9,8%	15,6%	10,7%	16,4%	8,2%	33,6%
Grunnsk.pr. auk viðb. menntunar	186	4,8%	7,5%	11,8%	16,7%	17,2%	10,8%	31,2%
Lokið framhaldsskóla	215	5,1%	10,2%	11,2%	13,5%	12,1%	15,3%	32,6%
Lokið frh.sk. auk viðb. menntunar	136	1,5%	3,7%	8,1%	14,0%	14,0%	13,2%	45,6%
Lokið háskólagráðu	29			6,9%	10,3%	17,2%	17,2%	48,3%
Starfsaldur *								
2 ár eða styttri	47	6,4%	14,9%	12,8%	17,0%	14,9%	6,4%	27,7%
2,1-4 ár	59	3,4%	8,5%	11,9%	16,9%	16,9%	3,4%	39,0%
4,1-7 ár	72	11,1%	9,7%	13,9%	20,8%	13,9%	5,6%	25,0%
7,1-15 ár	211	1,9%	7,6%	9,5%	12,3%	16,1%	15,6%	37,0%
Lengri en 15 ár	297	4,0%	5,7%	11,4%	11,8%	13,5%	15,5%	38,0%
Starfsstétt *								
Stjórnendur og sérfræðingar	219	3,7%	4,1%	7,8%	13,2%	15,5%	11,0%	44,7%
Verkstjórar	326	2,1%	3,7%	11,0%	11,7%	14,1%	16,3%	41,1%
Sérhæft starfsfólk og tæknar	28	28,6%	7,1%	7,1%	7,1%	35,7%	3,6%	10,7%
Fulltrúar/skrifstofufólk	13	7,7%	46,2%		23,1%	7,7%	15,4%	
Gæslu-, lager- og framleiðslustörf	54	5,6%	18,5%	29,6%	20,4%	13,0%	1,9%	11,1%
Lönaðarmenn	54	3,7%	25,9%	13,0%	24,1%	7,4%	13,0%	13,0%
Atvinnugrein *								
Byggingast. og mannvirkjag.	122		14,8%	13,9%	15,6%	8,2%	9,8%	37,7%
Flutningar og geymsla	59		3,4%	8,5%	11,9%	30,5%	15,3%	30,5%
Framleiðsla	266	4,1%	6,4%	8,3%	15,0%	14,3%	14,3%	37,6%
Heild- og smásala	57	7,0%	8,8%	12,3%	12,3%	19,3%	8,8%	31,6%
Námugr. og vinnsla hráefna úr jörðu	19			10,5%	10,5%	5,3%	15,8%	57,9%
Opinber stjórnsýsla	25		4,0%	24,0%	12,0%	24,0%	8,0%	28,0%
Orkufyrirt., veiturfyrirt. og endurv.	24		4,2%	8,3%	12,5%	8,3%	16,7%	50,0%
Önnur atvinnugrein	57	8,8%	10,5%	17,5%	10,5%	12,3%	8,8%	31,6%
Fjöldi starfsmanna í fyrirtæki *								
Færri en 10	144	10,4%	13,9%	18,8%	18,1%	11,8%	9,0%	18,1%
10-19	93	3,2%	5,4%	10,8%	9,7%	15,1%	9,7%	46,2%
20-49	137	2,9%	8,0%	10,2%	13,1%	15,3%	20,4%	29,9%
50-99	107	2,8%	7,5%	11,2%	12,1%	10,3%	12,1%	43,9%
100-499	158	2,5%	4,4%	5,7%	14,6%	16,5%	12,0%	44,3%
500 eða fleiri	55		3,6%	10,9%	12,7%	23,6%	10,9%	38,2%
Starfshlutfall								
Fullt starf	660	4,2%	7,4%	10,9%	14,1%	14,8%	12,9%	35,6%
Hlutastarf (undir 70%)	2	50,0%	50,0%					
Fæ greitt tímakaup	32		9,4%	18,8%	9,4%	12,5%	9,4%	40,6%
Hvert er fyrirkomulag launagreiðslna								
Grunnlaun án allra aukagr.	32	9,4%	15,6%	21,9%	15,6%	12,5%	9,4%	15,6%
Grunnlaun m. aukagr.	236	3,8%	7,2%	11,4%	16,5%	14,8%	14,0%	32,2%
Fastl.samn./pakkalaun	271	4,1%	5,5%	7,7%	11,1%	17,7%	11,8%	42,1%
Tímakaup	147	4,1%	9,5%	15,0%	15,0%	8,8%	12,2%	35,4%

* Marktækur munur á milli hópa

Sp. 21. Hver af eftirfarandi hlunnindum færð þú á þínum vinnustað?

Febrúar - mars 2008

Svör	Fjöldi	Hlutfall %	Vikmörk +/-
GSM síma (símtæki)	504	52,4	3,2
Greiddan símakostnað (GSM eða annar)	335	34,8	3,0
Bifreiðahlunnindi	242	25,2	2,7
Styrk vegna líkamsræktar	191	19,9	2,5
Internettengingu á heimili	186	19,3	2,5
Afslætti ýmiss konar	115	12,0	2,1
Tölvu á heimili	99	10,3	1,9
Ferðahlunnindi	99	10,3	1,9
Fræðslustyrk	97	10,1	1,9
Viðbótarfrí	51	5,3	1,4
Aukagreiðslur	34	3,5	1,2
Áskrift að fjölmiðlum greidd af vinnuveitanda	33	3,4	1,2
Kauprétt á hlutabréfum	25	2,6	1,0
Fæðishlunnindi	10	1,0	0,6
Fatastyrk	8	0,8	0,6
Annað	8	0,8	0,6
Fæ engin hlunnindi	218	22,7	2,6
Fjöldi svara	2255		
Tóku afstöðu	962	97,4	
Tóku ekki afstöðu	26	2,6	
Fjöldi svarenda	988	100,0	

Í þessari spurningu mátti nefna fleiri en einn svarmöguleika. Hlutfallstölur eru því reiknaðar eftir fjölda þeirra sem tóku afstöðu en ekki fjölda svara.

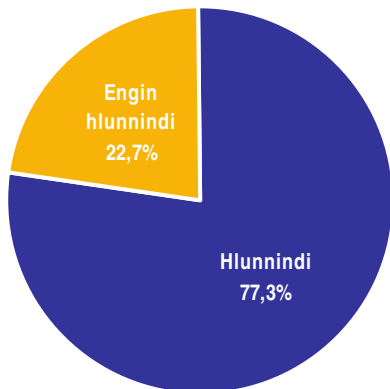

Greiningar

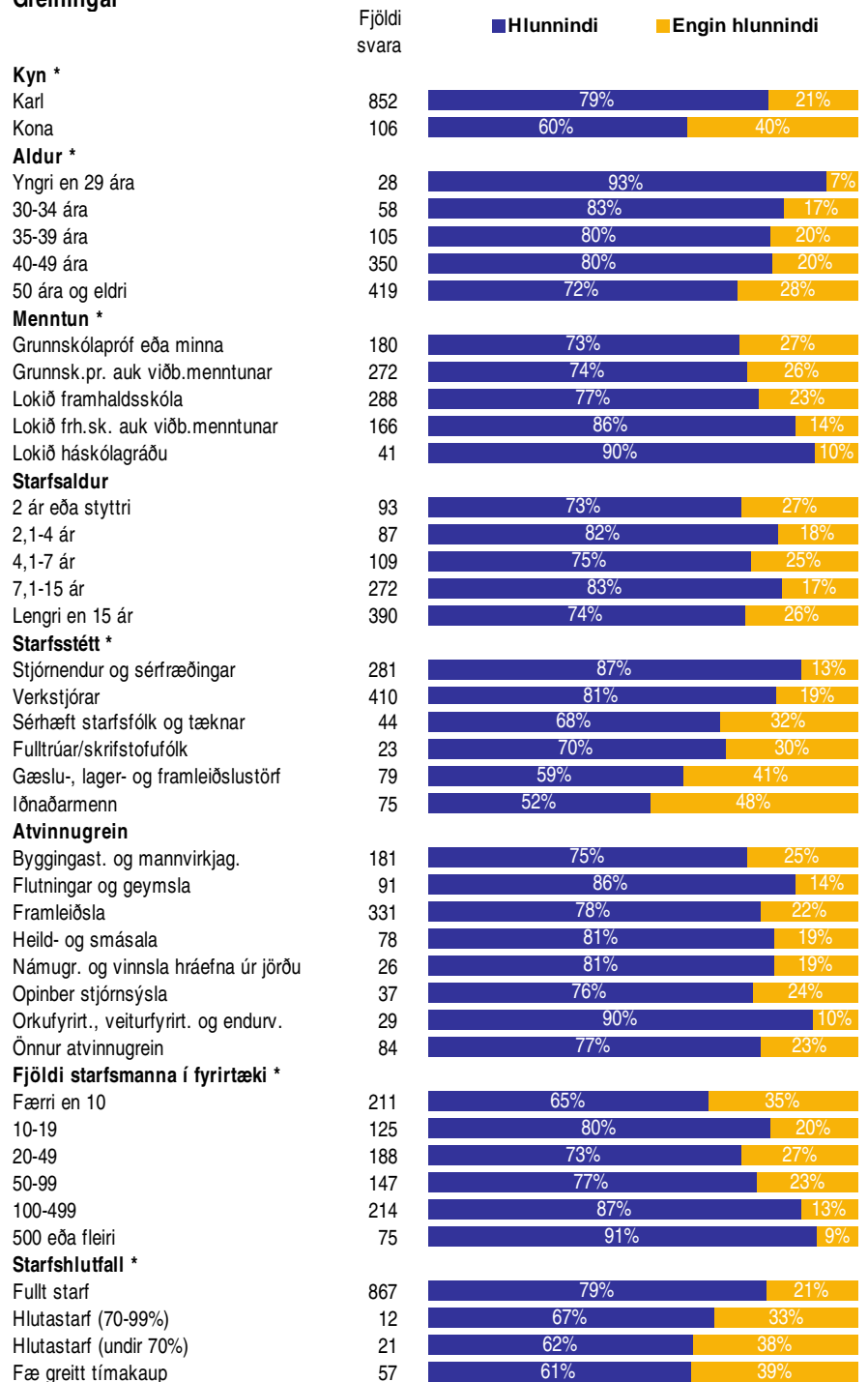

* Marktækur munur á milli hópa

Greiningar

	Tóku afstöðu	GSM síma (sím- tæki)	Greiddan símak. (GSM eða annar)	Bifreiða- hlunn.	Styrk vegna líkams- ræktar	Internet- teng. á heimili	Afslætti ýmiss konar	Tölvu á heimili	Ferða- hlunn.	Fræðslu- styrk	Annað	Fæ engin hlunnindi
Kyn												
Karl	854	54,8%	36,3%	27,0%	20,3%	20,5%	12,3%	10,8%	10,5%	10,4%	10,4%	20,5%
Kona	106	34,0%	22,6%	10,4%	16,0%	10,4%	9,4%	6,6%	8,5%	7,5%	7,5%	39,6%
Aldur												
Yngri en 29 ára	28	53,6%	39,3%	39,3%	39,3%	17,9%	39,3%	10,7%	28,6%	10,7%	10,7%	7,1%
30-34 ára	58	58,6%	48,3%	36,2%	29,3%	13,8%	20,7%	13,8%	5,2%	22,4%	22,4%	17,2%
35-39 ára	105	56,2%	36,2%	24,8%	18,1%	21,0%	16,2%	12,4%	10,5%	12,4%	12,4%	20,0%
40-49 ára	350	57,1%	39,7%	27,7%	19,4%	20,0%	12,0%	12,9%	10,9%	9,4%	9,4%	19,7%
50 ára og eldri	421	46,6%	28,3%	20,7%	18,1%	19,2%	7,8%	7,1%	9,3%	8,3%	8,3%	27,6%
Menntun												
Grunnskólapróf eða minna	180	41,7%	28,3%	17,2%	17,2%	13,3%	9,4%	6,7%	11,1%	6,7%	6,7%	27,2%
Grunnsk.pr. auk viðb.menntunar	272	50,0%	33,1%	23,5%	21,7%	22,1%	14,0%	9,6%	11,0%	11,0%	11,0%	25,7%
Lokið framhaldsskóla	289	51,6%	37,0%	25,6%	15,9%	15,9%	10,0%	9,0%	9,7%	8,0%	8,0%	22,8%
Lokið frh.sk. auk viðb.menntunar	167	65,9%	38,3%	32,9%	22,8%	24,0%	13,2%	15,6%	10,8%	13,8%	13,8%	14,4%
Lokið háskólagráðu	41	68,3%	46,3%	39,0%	29,3%	34,1%	14,6%	22,0%	4,9%	17,1%	17,1%	9,8%
Starfsaldur												
2 ár eða styttri	93	37,6%	26,9%	17,2%	28,0%	11,8%	23,7%	11,8%	11,8%	9,7%	9,7%	26,9%
2,1-4 ár	87	57,5%	29,9%	29,9%	24,1%	19,5%	14,9%	8,0%	10,3%	16,1%	16,1%	18,4%
4,1-7 ár	109	45,9%	35,8%	32,1%	19,3%	15,6%	11,9%	8,3%	10,1%	10,1%	10,1%	24,8%
7,1-15 ár	273	59,0%	40,7%	27,1%	20,9%	19,0%	12,1%	12,5%	7,0%	9,2%	9,2%	17,2%
Lengri en 15 ár	391	52,4%	33,8%	22,5%	16,9%	22,0%	8,4%	9,5%	11,5%	9,7%	9,7%	25,8%
Starfsstétt												
Stjórndendur og sérfræðingar	282	63,1%	43,6%	36,9%	25,9%	26,6%	16,0%	19,5%	12,4%	13,5%	13,5%	12,8%
Verkstjórar	410	58,3%	35,9%	21,5%	20,0%	18,8%	9,5%	6,8%	10,0%	9,5%	9,5%	19,0%
Sérhæft starfsfólk og tæknar	44	43,2%	27,3%	9,1%	20,5%	15,9%	9,1%	6,8%	6,8%	9,1%	9,1%	31,8%
Fulltrúar/skrifstofufólk	23	39,1%	17,4%	26,1%	17,4%	17,4%	13,0%	4,3%	13,0%	13,0%	13,0%	30,4%
Gæslu-, lager- og framleiðslustörf	80	23,8%	22,5%	10,0%	20,0%	7,5%	15,0%	2,5%	10,0%	10,0%	10,0%	40,0%
Iðnaðarmenn	75	30,7%	25,3%	26,7%	2,7%	12,0%	10,7%	9,3%	6,7%	2,7%	2,7%	48,0%
Atvinnugrein												
Byggingast. og mannvirkjag.	181	49,7%	35,4%	30,9%	10,5%	23,2%	9,4%	11,6%	11,0%	7,7%	7,7%	25,4%
Flutningar og geymsla	91	54,9%	40,7%	37,4%	23,1%	24,2%	15,4%	18,7%	12,1%	12,1%	12,1%	14,3%
Framleiðsla	332	56,9%	37,0%	20,5%	19,9%	19,6%	8,1%	9,3%	9,3%	10,5%	10,5%	22,3%
Heild- og smásala	78	43,6%	33,3%	30,8%	23,1%	15,4%	25,6%	7,7%	9,0%	9,0%	9,0%	19,2%
Námugr. og vinnsla hráefna úr jörðu	26	53,8%	23,1%	23,1%	34,6%	19,2%	19,2%	3,8%	19,2%	3,8%	3,8%	19,2%
Opinber stjórnsýsla	37	62,2%	40,5%	8,1%	29,7%	13,5%	2,7%	2,7%	10,8%	18,9%	18,9%	24,3%
Orkufyrirt., veiturfyrirt. og endurv.	29	62,1%	31,0%	24,1%	37,9%	27,6%	17,2%	6,9%	6,9%	17,2%	17,2%	10,3%
Önnur atvinnugrein	85	48,2%	30,6%	27,1%	25,9%	11,8%	20,0%	12,9%	15,3%	9,4%	9,4%	22,4%
Fjöldi starfsmanna í fyrirtæki												
Færri en 10	211	40,3%	29,4%	28,4%	9,0%	16,1%	9,5%	11,8%	9,0%	5,7%	5,7%	34,6%
10-19	125	58,4%	39,2%	30,4%	14,4%	20,0%	11,2%	8,8%	12,8%	10,4%	10,4%	20,0%
20-49	188	49,5%	29,3%	21,8%	13,3%	14,9%	9,6%	6,9%	6,9%	6,9%	6,9%	27,1%
50-99	148	58,8%	34,5%	26,4%	14,9%	18,9%	6,1%	6,8%	10,1%	10,8%	10,8%	23,0%
100-499	215	55,8%	42,3%	21,9%	37,7%	23,7%	19,1%	12,6%	13,0%	16,7%	16,7%	13,0%
500 eða fleiri	75	61,3%	36,0%	22,7%	34,7%	26,7%	17,3%	17,3%	10,7%	9,3%	9,3%	9,3%
Starfshlutfall												
Fullt starf	869	54,1%	35,3%	25,9%	21,2%	21,1%	12,0%	10,8%	10,1%	10,2%	10,2%	20,9%
Hlutastarf (70-99%)	12	16,7%	16,7%	16,7%	25,0%				25,0%	16,7%	16,7%	33,3%
Hlutastarf (undir 70%)	21	28,6%	28,6%	19,0%	9,5%	4,8%	14,3%	9,5%	14,3%	14,3%	14,3%	38,1%
Fæ greitt tímakaup	57	45,6%	35,1%	19,3%	3,5%	3,5%	14,0%	5,3%	7,0%	5,3%	5,3%	38,6%

Þar sem nefna mátti fleiri en einn svarmöguleika er marktækt ekki reiknuð

Sp. 22. Hvaða aukagreiðslur eru innifaldar í heildarlaunum þínum?

Febrúar - mars 2008

Svör	Fjöldi	Hlutfall %	Víkmörk +/-
Fastur bílastyrkur	243	32,0	3,3
Yfirvinna greidd skv. unnum yfirvinnutíma	109	14,3	2,5
Bónus/kaupauki	96	12,6	2,4
Fæðishlunnindi	85	11,2	2,2
Yfirvinna umfram ákveðinn tímafjölda greidd	77	10,1	2,1
Vaktaálag	76	10,0	2,1
Fastar yfirvinnugreiðslur fyrir unna yfirvinnu	74	9,7	2,1
Fastar yfirvinnugreiðslur fyrir óunna yfirvinnu	64	8,4	2,0
Annað	112	14,7	2,5
Engar aukagreiðslur innifaldar	193	25,4	3,1
Fjöldi svara	1129		
Tóku afstöðu	760	76,9	
Tóku ekki afstöðu	228	23,1	
Fjöldi svarenda	988	100,0	

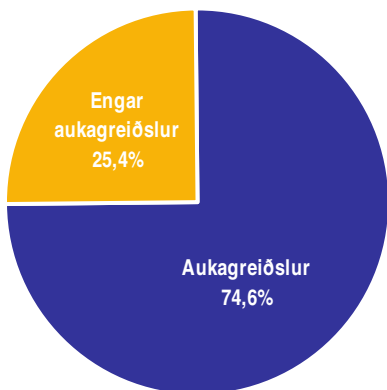
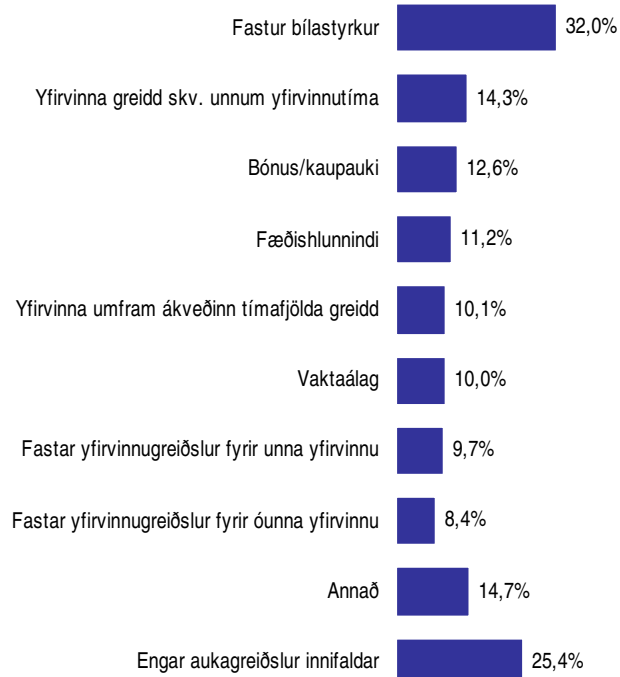

Í þessari spurningu mátti nefna fleiri en einn svarmöguleika. Hlutfallstölur eru því reiknaðar eftir fjölda þeirra sem tóku afstöðu en ekki fjölda svara.

Greiningar

	Fjöldi svara	Aukagreiðslur	Engar aukagreiðslur
Kyn *			
Karl	673	76%	24%
Kona	85	62%	38%
Aldur			
Yngri en 29 ára	24	96%	4%
30-34 ára	50	74%	26%
35-39 ára	92	73%	27%
40-49 ára	282	73%	27%
50 ára og eldri	312	75%	25%
Menntun			
Grunnskólapróf eða minna	137	72%	28%
Grunnsk.pr. auk viðb.menntunar	205	74%	26%
Lokið framhaldsskóla	229	74%	26%
Lokið frh.sk. auk viðb.menntunar	144	78%	22%
Lokið háskólagráðu	38	76%	24%
Starfsaldur			
2 ár eða styttri	73	77%	23%
2,1-4 ár	72	82%	18%
4,1-7 ár	86	70%	30%
7,1-15 ár	225	78%	22%
Lengri en 15 ár	301	71%	29%
Starfsstétt *			
Stjórnendur og sérfræðingar	233	70%	30%
Verkstjórar	319	82%	18%
Sérhæft starfsfólk og tæknar	34	68%	32%
Fulltrúar/skrifstofufólk	15	53%	47%
Gæslu-, lager- og framleiðslustörf	66	76%	24%
Iðnaðarmenn	59	59%	41%
Atvinnugrein			
Byggingast. og mannvirkjag.	138	72%	28%
Flutningar og geymsla	70	64%	36%
Framleiðsla	267	77%	23%
Heild- og smásala	65	69%	31%
Námugr. og vinnsla hráefna úr jörðu	24	71%	29%
Opinber stjórnsýsla	32	88%	13%
Orkufyrirt., veiturfyrirt. og endurv.	23	78%	22%
Önnur atvinnugrein	66	82%	18%
Fjöldi starfsmanna í fyrirtæki *			
Færri en 10	174	61%	39%
10-19	97	76%	24%
20-49	129	75%	25%
50-99	124	80%	20%
100-499	177	83%	17%
500 eða fleiri	59	73%	27%
Starfshlutfall *			
Fullt starf	679	75%	25%
Hlutastarf (70-99%)	12	75%	25%
Hlutastarf (undir 70%)	17	41%	59%
Fæ greitt tímakaup	52	81%	19%

* Marktækur munur á milli hópa

Greiningar

	Tóku afstöðu	Fastur bíla- styrkur	Yfirv. greidd skv. unnum	Bónus/ kaupauki	Fæðis- hlunn.	Yfirvinna umfram ákveðinn tímafjöldi	Vakta- álag	Fastar yfirvinnu- greiðslur fyrir yfirvinnu	Fastar yfirvinnu- greiðslur fyrir óunna	Engar aukagr. inni- faldar	
Kyn											
Karl	673	32,4%	15,2%	11,6%	12,0%	10,3%	10,3%	10,1%	9,4%	14,7%	23,9%
Kona	85	28,2%	8,2%	21,2%	4,7%	8,2%	8,2%	7,1%	1,2%	14,1%	37,6%
Aldur											
Yngri en 29 ára	24	8,3%	33,3%	16,7%	12,5%	16,7%	25,0%	8,3%	4,2%	20,8%	4,2%
30-34 ára	50	30,0%	16,0%	14,0%	8,0%	6,0%	12,0%	8,0%	8,0%	18,0%	26,0%
35-39 ára	92	38,0%	18,5%	12,0%	8,7%	8,7%	9,8%	5,4%	7,6%	16,3%	27,2%
40-49 ára	282	31,2%	13,5%	13,8%	10,6%	11,3%	8,5%	7,8%	7,8%	12,8%	26,6%
50 ára og eldri	312	33,0%	12,2%	11,2%	12,8%	9,6%	9,9%	13,1%	9,6%	15,1%	25,3%
Menntun											
Grunnskólapróf eða minna	137	24,1%	15,3%	15,3%	16,1%	10,9%	13,9%	8,0%	4,4%	8,8%	27,7%
Grunnsk.pr. auk viðb.menntunar	205	29,3%	13,7%	12,2%	14,1%	9,3%	13,7%	10,2%	7,3%	15,6%	26,3%
Lokið framhaldsskóla	229	29,7%	18,3%	11,8%	8,3%	10,9%	5,7%	9,6%	9,6%	15,7%	26,2%
Lokið frh.sk. auk viðb.menntunar	144	41,0%	11,8%	13,9%	7,6%	11,1%	9,0%	9,7%	13,2%	13,9%	22,2%
Lokið háskólagráðu	38	52,6%	7,9%	7,9%	5,3%	2,6%	5,3%	13,2%	5,3%	26,3%	23,7%
Starfsaldur											
2 ár eða styttri	73	24,7%	11,0%	20,5%	4,1%	15,1%	19,2%	4,1%	6,8%	15,1%	23,3%
2,1-4 ár	72	31,9%	16,7%	6,9%	16,7%	8,3%	11,1%	8,3%	5,6%	16,7%	18,1%
4,1-7 ár	86	30,2%	22,1%	10,5%	10,5%	9,3%	12,8%	5,8%	5,8%	16,3%	30,2%
7,1-15 ár	225	36,4%	16,4%	16,4%	8,9%	9,8%	9,3%	12,4%	11,1%	12,4%	21,8%
Lengri en 15 ár	301	30,9%	11,0%	10,0%	13,3%	9,6%	7,3%	10,6%	8,3%	15,6%	28,9%
Starfsstétt											
Stjórnendur og sérfræðingar	233	42,1%	5,6%	11,2%	3,0%	7,7%	3,0%	11,6%	7,3%	14,2%	30,0%
Verkstjórar	319	30,4%	17,9%	15,4%	16,6%	12,2%	14,7%	9,4%	11,3%	16,9%	17,6%
Sérhæft starfsfólk og tæknar	34	26,5%	11,8%	5,9%	11,8%	14,7%	5,9%	14,7%	2,9%	17,6%	32,4%
Fulltrúar/skrifstofufólk	15	26,7%	6,7%	6,7%	20,0%	20,0%	6,7%	6,7%		6,7%	46,7%
Gæslu-, lager- og framleiðslustörf	66	30,3%	15,2%	16,7%	13,6%	6,1%	19,7%	12,1%	13,6%	6,1%	24,2%
Iðnaðarmenn	59	15,3%	32,2%	6,8%	1,7%	6,8%	6,8%			10,2%	40,7%
Atvinnugrein											
Byggingast. og mannvirkjag.	138	24,6%	35,5%	8,7%	16,7%	8,0%	3,6%	1,4%	4,3%	10,9%	28,3%
Flutningar og geymsla	70	27,1%		8,6%	11,4%	14,3%	11,4%	11,4%	7,1%	8,6%	35,7%
Framleiðsla	267	39,7%	13,5%	17,2%	5,6%	12,0%	13,1%	9,4%	9,0%	11,6%	22,8%
Heild- og smásala	65	30,8%	7,7%	13,8%	6,2%	9,2%	1,5%	9,2%	6,2%	12,3%	30,8%
Námugr. og vinnsla hráefna úr jörðu	24	16,7%	16,7%	4,2%	29,2%	8,3%	16,7%	20,8%	4,2%	16,7%	29,2%
Opinber stjórnsýsla	32	25,0%		3,1%	18,8%	15,6%	12,5%	28,1%	25,0%	31,3%	12,5%
Orkufyrirt., veiturfyrirt. og endurv.	23	21,7%		26,1%	8,7%	8,7%	21,7%	21,7%	21,7%	21,7%	21,7%
Önnur atvinnugrein	66	37,9%	13,6%	16,7%	13,6%	6,1%	10,6%	12,1%	4,5%	25,8%	18,2%
Fjöldi starfsmanna í fyrirtæki											
Færri en 10	174	21,3%	18,4%	5,2%	6,9%	6,3%	2,3%	5,7%	4,0%	16,7%	38,5%
10-19	97	34,0%	11,3%	8,2%	12,4%	9,3%	5,2%	15,5%	5,2%	8,2%	23,7%
20-49	129	33,3%	16,3%	13,2%	6,2%	11,6%	8,5%	7,0%	8,5%	13,2%	24,8%
50-99	124	33,9%	22,6%	11,3%	21,0%	12,9%	8,1%	8,1%	9,7%	10,5%	20,2%
100-499	177	37,9%	8,5%	19,8%	14,1%	12,4%	18,6%	12,4%	12,4%	18,6%	16,9%
500 eða fleiri	59	35,6%	3,4%	22,0%	3,4%	6,8%	22,0%	13,6%	11,9%	20,3%	27,1%
Starfshlutfall											
Fullt starf	679	33,1%	11,3%	12,1%	11,3%	10,9%	10,0%	10,6%	9,3%	15,3%	25,0%
Hlutastarf (70-99%)	12	50,0%	16,7%	41,7%	8,3%		33,3%			8,3%	25,0%
Hlutastarf (undir 70%)	17	5,9%	17,6%	11,8%	11,8%		11,8%			17,6%	58,8%
Fæ greitt tímakaup	52	21,2%	51,9%	13,5%	9,6%	5,8%	3,8%	3,8%	1,9%	7,7%	19,2%

Þar sem nefna mátti fleiri en einn svarmöguleika er marktækt ekki reiknuð

Svör	Fjöldi	Hlutfall %	Víkmörk +/-
30-34 tíma	2	0,2	0,3
35-39 tíma	14	1,6	0,8
40 tíma	108	12,6	2,2
41-45 tíma	145	16,9	2,5
46-50 tíma	284	33,1	3,1
50 eða fleiri tíma	305	35,5	3,2
Fjöldi svara	858	64,5	
Tóku afstöðu	858	96,4	
Tóku ekki afstöðu	32	3,6	
Fjöldi aðspurðra	890	100,0	
Áttu að svara sp.	890	90,1	
Áttu ekki að svara sp.	98	9,9	
Fjöldi svarenda	988	100,0	
Meðaltal	51,0		
Staðalfrávik	9,2		
Miðgildi	50,0		

Í þessari spurningu eru einungis birt svör þeirra sem voru í 100% starfshlutfalli.

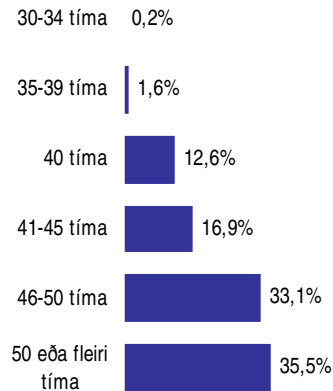

Greiningar

	Fjöldi svara	Meðaltal	Staðalfrávik	Meðaltal
Kyn *				
Karl	781	51,5	9,1	51,5
Kona	76	46,1	9,2	46,1
Aldur *				
Yngri en 29 ára	22	48,5	9,5	48,5
30-34 ára	40	51,5	10,4	51,5
35-39 ára	92	51,5	9,9	51,5
40-49 ára	323	52,2	9,4	52,2
50 ára og eldri	381	50,0	8,6	50,0
Menntun				
Grunnskólapróf eða minna	155	51,5	10,2	51,5
Grunnsk.pr. auk viðb.menntunar	240	51,9	9,7	51,9
Lokið framhaldsskóla	264	50,4	8,0	50,4
Lokið frh.sk. auk viðb.menntunar	154	50,6	8,9	50,6
Lokið háskólagráðu	36	49,7	8,6	49,7
Starfsaldur				
2 ár eða styttri	88	49,9	10,4	49,9
2,1-4 ár	77	52,6	9,9	52,6
4,1-7 ár	89	51,0	9,9	51,0
7,1-15 ár	236	50,6	9,1	50,6
Lengri en 15 ár	359	51,4	8,6	51,4
Starfsstétt *				
Stjórnendur og sérfræðingar	268	50,5	8,4	50,5
Verkstjórar	361	52,7	9,7	52,7
Sérhæft starfsfólk og tæknar	41	46,1	7,2	46,1
Fulltrúar/skrifstofufólk	19	45,4	6,0	45,4
Gæslu-, lager- og framleiðslustörf	73	49,0	10,4	49,0
Iðnaðarmenn	58	49,4	6,9	49,4
Atvinnugrein *				
Byggingast. og mannvirkjag.	148	51,0	7,9	51,0
Flutningar og geymsla	84	52,3	9,2	52,3
Framleiðsla	306	50,8	9,1	50,8
Heild- og smásala	73	47,7	7,3	47,7
Námugr. og vinnsla hráefna úr jörðu	24	64,2	14,7	64,2
Opinber stjórnsýsla	33	53,0	10,5	53,0
Orkufyrirt., veiturfyrirt. og endurv.	27	49,9	7,3	49,9
Önnur atvinnugrein	70	50,5	9,2	50,5
Fjöldi starfsmanna í fyrirtæki				
Færri en 10	173	49,9	8,8	49,9
10-19	113	50,9	8,7	50,9
20-49	172	50,9	9,0	50,9
50-99	133	50,7	9,2	50,7
100-499	198	52,1	10,0	52,1
500 eða fleiri	69	51,7	9,2	51,7

* Marktækur munur á meðaltölum hópa

Svör	Fjöldi	Hlutfall %	Víkmörk +/-
Engan	427	67,0	3,7
1-3 tíma	48	7,5	2,0
4-6 tíma	64	10,0	2,3
7-10 tíma	44	6,9	2,0
Fleiri en 10 tíma	54	8,5	2,2
Fjöldi svara	637	91,5	
Tóku afstöðu	637	71,6	
Tóku ekki afstöðu	253	28,4	
Fjöldi aðspurðra	890	100,0	
Áttu að svara sp.	890	90,1	
Áttu ekki að svara sp.	98	9,9	
Fjöldi svarenda	988	100,0	
Meðaltal	12,1		
Staðalfrávik	14,7		
Miðgildi	5,5		

Meðaltal er einungis reiknað á grundvelli þeirra sem vinna fjarvinnu.

Í þessari spurningu eru einungis birt svör þeirra sem voru í 100% starfshlutfalli.

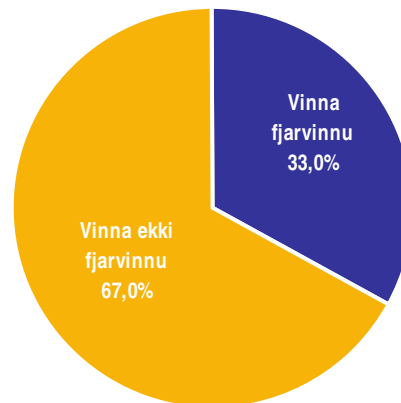
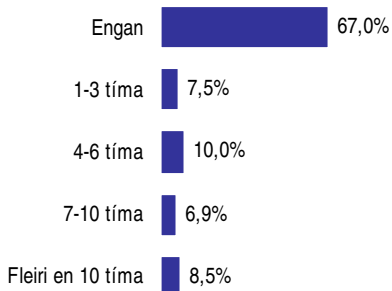

Greiningar

Kyn

Kyn	Fjöldi svara	Já	Nei
Karl	576	34%	66%
Kona	60	25%	75%

Aldur

Aldur	Fjöldi svara	Já	Nei
Yngri en 29 ára	17	29%	71%
30-34 ára	32	47%	53%
35-39 ára	78	38%	62%
40-49 ára	250	36%	64%
50 ára og eldri	260	27%	73%

Menntun *

Menntun *	Fjöldi svara	Já	Nei
Grunnskólapróf eða minna	102	21%	79%
Grunnsk.pr. auk viðb.menntunar	187	35%	65%
Lokið framhaldsskóla	189	24%	76%
Lokið frh.sk. auk viðb.menntunar	121	43%	57%
Lokið háskólagráðu	33	73%	27%

Starfsaldur

Starfsaldur	Fjöldi svara	Já	Nei
2 ár eða styttri	63	27%	73%
2,1-4 ár	62	27%	73%
4,1-7 ár	64	30%	70%
7,1-15 ár	189	39%	61%
Lengri en 15 ár	252	33%	67%

Starfsstétt *

Starfsstétt *	Fjöldi svara	Já	Nei
Stjórnendur og sérfræðingar	213	49%	51%
Verkstjórar	269	29%	71%
Sérhæft starfsfólk og tæknar	30	13%	87%
Fulltrúar/skrifstofufólk	14	21%	79%
Gæslu-, lager- og framleiðslustörf	48	13%	88%
Lönaðarmenn	39	13%	87%

Atvinnugrein *

Atvinnugrein *	Fjöldi svara	Já	Nei
Byggingast. og mannvirkjag.	102	28%	72%
Flutningar og geymsla	67	54%	46%
Framleiðsla	240	36%	64%
Heild- og smásala	56	21%	79%
Námugr. og vinnsla hráefna úr jörðu	15	13%	87%
Opinber stjórnsýsla	24	21%	79%
Orkufyrirt., veiturfyrirt. og endurv.	17	35%	65%
Önnur atvinnugrein	52	23%	77%

Fjöldi starfsmanna í fyrirtæki *

Fjöldi starfsmanna í fyrirtæki *	Fjöldi svara	Já	Nei
Færri en 10	129	32%	68%
10-19	84	38%	62%
20-49	134	30%	70%
50-99	89	17%	83%
100-499	154	39%	61%
500 eða fleiri	47	47%	53%

Vinnur þú fjarvinnu?

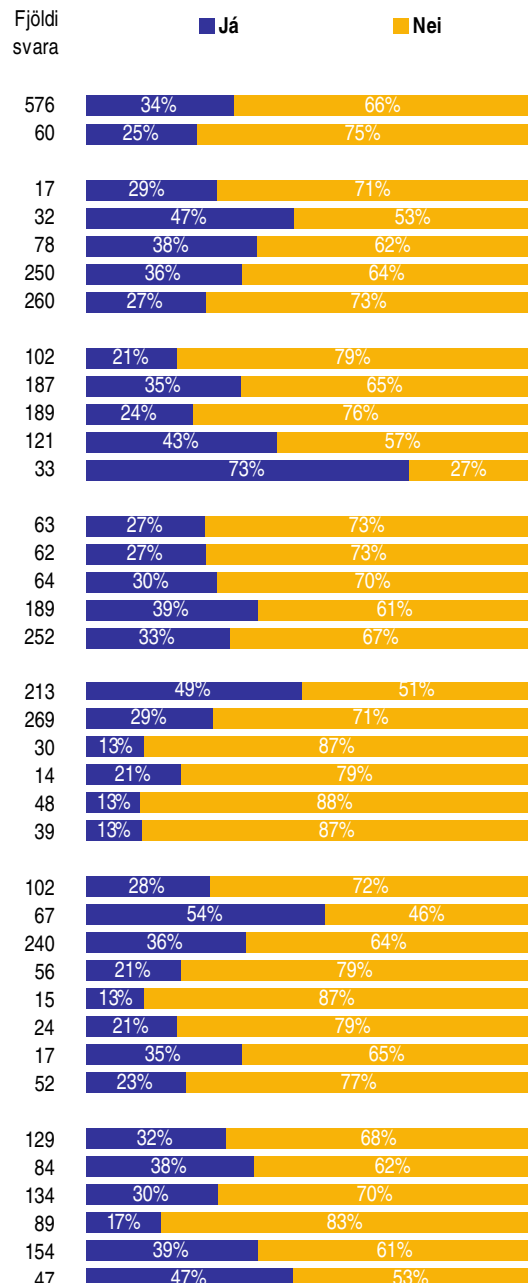

* Marktækur munur á milli hópa

Greiningar

	Fjöldi svara	Meðaltal	Staðalfrávik	Meðaltal
Kyn				
Karl	195	12,0	14,7	12,0
Kona	15	13,3	15,9	13,3
Aldur *				
Yngri en 29 ára	5	27,8	18,3	27,8
30-34 ára	15	16,5	16,7	16,5
35-39 ára	30	7,8	9,0	7,8
40-49 ára	89	13,3	16,4	13,3
50 ára og eldri	71	10,4	12,8	10,4
Menntun				
Grunnskólapróf eða minna	21	14,7	18,7	14,7
Grunnsk.pr. auk viðb.menntunar	65	14,8	16,9	14,8
Lokið framhaldsskóla	46	13,0	16,3	13,0
Lokið frh.sk. auk viðb.menntunar	52	8,1	8,5	8,1
Lokið háskólagráðu	24	8,5	7,8	8,5
Starfsaldur				
2 ár eða styttri	17	12,1	18,4	12,1
2,1-4 ár	17	14,3	12,1	14,3
4,1-7 ár	19	14,7	16,6	14,7
7,1-15 ár	74	11,0	14,0	11,0
Lengri en 15 ár	83	12,1	14,8	12,1
Starfsstétt				
Stjórnendur og sérfræðingar	97	11,4	13,8	11,4
Verkstjórar	77	11,2	14,0	11,2
Sérhæft starfsfólk og tæknar	11	13,2	12,2	13,2
Fulltrúar/skrifstofufólk	3	7,7	6,4	7,7
Gæslu-, lager- og framleiðslustörf	6	5,8	2,9	5,8
Iðnaðarmenn	5	23,4	20,8	23,4
Atvinnugrein *				
Byggingast. og mannvirkjag.	29	18,3	19,2	18,3
Flutningar og geymsla	36	14,0	17,7	14,0
Framleiðsla	87	9,0	9,8	9,0
Heild- og smásala	12	4,8	2,4	4,8
Námugr. og vinnsla hráefna úr jörðu	2	33,0	18,4	33,0
Opinber stjórnsýsla	5	10,6	4,7	10,6
Orkufyrirt., veiturfyrirt. og endurv.	6	11,3	14,2	11,3
Önnur atvinnugrein	12	11,4	16,2	11,4
Fjöldi starfsmanna í fyrirtæki *				
Færri en 10	41	20,7	18,6	20,7
10-19	32	6,6	5,9	6,6
20-49	40	10,1	16,2	10,1
50-99	15	9,1	10,9	9,1
100-499	60	11,2	13,0	11,2
500 eða fleiri	22	12,7	14,0	12,7

* Marktækur munur á meðaltölum hópa

Svör	Fjöldi	Hlutfall %	Vikmörk +/-
Ég vinn ekki yfirvinnu	50	5,3	1,4
Nei, yfirvinna er innifalin í launum	347	36,5	3,1
Já, að hluta	84	8,8	1,8
Já, að fullu	469	49,4	3,2
Fjöldi svara	950	100,0	
Tóku afstöðu	950	96,2	
Tóku ekki afstöðu	38	3,8	
Fjöldi svarenda	988	100,0	

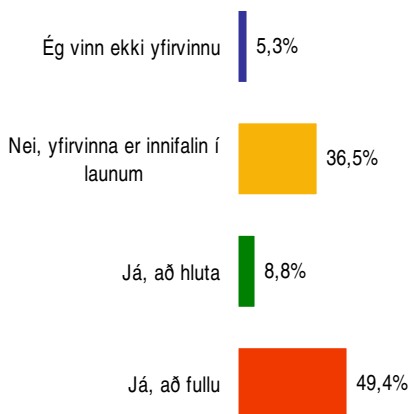

Greiningar

Kyn *

Karl

845 4% 37% 9% 50%

Kona

104 15% 30% 8% 47%

Aldur

Yngri en 29 ára

27 26% 15% 59%

30-34 ára

53 6% 32% 13% 49%

35-39 ára

106 7% 42% 10% 41%

40-49 ára

350 5% 43% 8% 44%

50 ára og eldri

414 6% 31% 8% 55%

Menntun *

Grunnskólapróf eða minna

173 8% 27% 3% 62%

Grunnsk.pr. auk viðb. menntunar

267 3% 37% 9% 52%

Lokið framhaldsskóla

294 5% 34% 9% 52%

Lokið frh.sk. auk viðb. menntunar

168 7% 40% 15% 38%

Lokið háskólagráðu

39 5% 77% 10% 8%

Starfsaldur

2 ár eða styttri

96 8% 31% 7% 53%

2,1-4 ár

85 4% 34% 16% 46%

4,1-7 ár

105 7% 30% 7% 56%

7,1-15 ár

266 5% 43% 9% 44%

Lengri en 15 ár

388 5% 36% 8% 51%

Starfsstétt *

Stjórnendur og sérfræðingar

282 4% 57% 11% 28%

Verkstjórar

402 3% 29% 10% 58%

Sérhæft starfsfólk og tæknar

47 15% 34% 11% 40%

Fulltrúar/skrifstofufólk

22 23% 27% 9% 41%

Gæslu-, lager- og framleiðslustörf

80 6% 23% 4% 68%

Íbúðarmenn

75 8% 28% 3% 61%

Atvinnugrein *

Byggingast. og mannvirkjag.

179 4% 23% 9% 63%

Flutningar og geymsla

88 2% 57% 9% 32%

Framleiðsla

333 6% 39% 9% 46%

Heild- og smásala

78 10% 36% 9% 45%

Námugr. og vinnsla hráefna úr jörðu

26 50% 9% 8% 42%

Opinber stjórnsýsla

37 5% 24% 8% 62%

Orkufyrirt., veiturfyrirt. og endurv.

28 36% 11% 54%

Önnur atvinnugrein

81 5% 35% 7% 53%

Fjöldi starfsmanna í fyrirtæki *

Færri en 10

210 10% 40% 7% 44%

10-19

122 5% 38% 8% 49%

20-49

186 3% 28% 9% 60%

50-99

145 4% 31% 10% 55%

100-499

214 5% 39% 11% 46%

500 eða fleiri

73 1% 51% 10% 38%

Starfshlutfall *

Fullt starf

861 4% 39% 10% 47%

Hlutastarf (70-99%)

12 25% 75%

Hlutastarf (undir 70%)

18 39% 28% 33%

Fæ greitt tímakaup

58 10% 33% 83%

* Marktækur munur á milli hópa

■ Ég vinn ekki yfirvinnu
■ Nei, yfirvinna er innifalin í launum
■ Já, að hluta
■ Já, að fullu

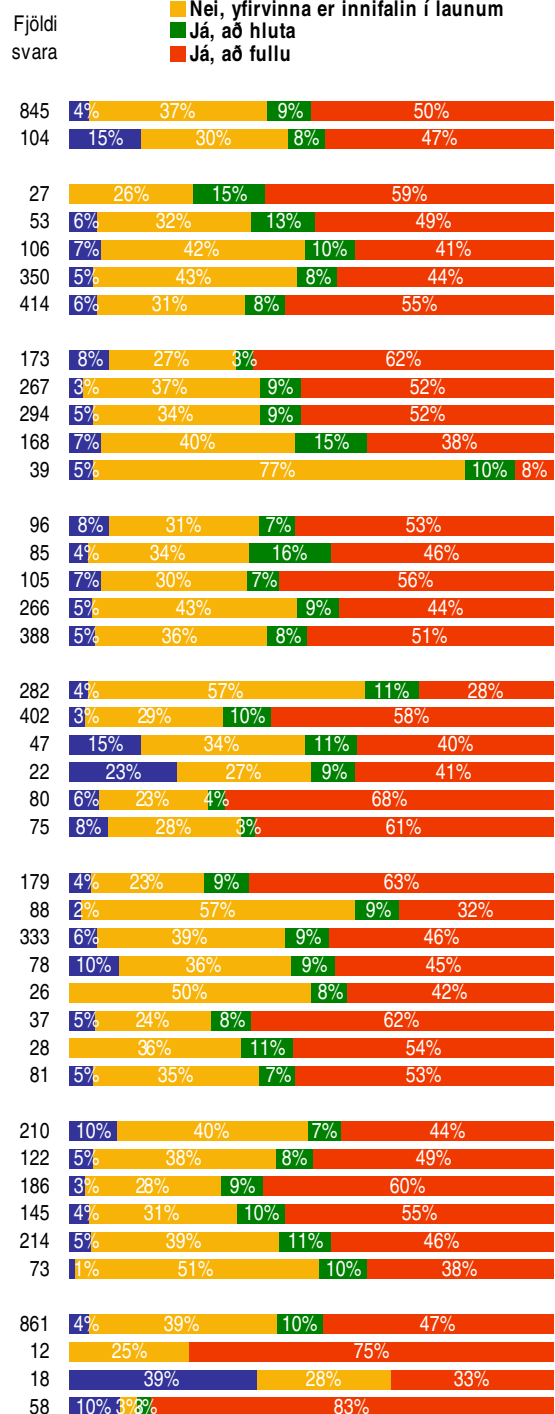

Svör	Fjöldi	Hlutfall %	Vikmörk +/-
Undir 250.000 kr.	5	0,6	0,5
250.000 - 299.999 kr.	24	2,8	1,1
300.000 - 349.999 kr.	48	5,6	1,5
350.000 - 399.999 kr.	94	10,9	2,1
400.000 - 449.999 kr.	108	12,6	2,2
450.000 - 499.999 kr.	125	14,6	2,4
500.000-649.999 kr.	318	37,0	3,2
650.000 eða hærri	137	15,9	2,4
Fjöldi svara	859	100,0	
Tóku afstöðu	859	86,9	
Tóku ekki afstöðu	129	13,1	
Fjöldi svarenda	988	100,0	
Meðaltal	501.869 kr.		
Staðalfrávik	141.624 kr.		
Miðgildi	500.000 kr.		

Eftirfarandi texti var hluti af spurningunni: Miðaðu við laun fyrir fullt starf. Með heildarlaunum er átt við grunnlaun ásamt breytilegum aukagreiðslum, s.s. yfirvinnu, bónusgreiðslum, bílastyrk og öðrum aukagreiðslum.

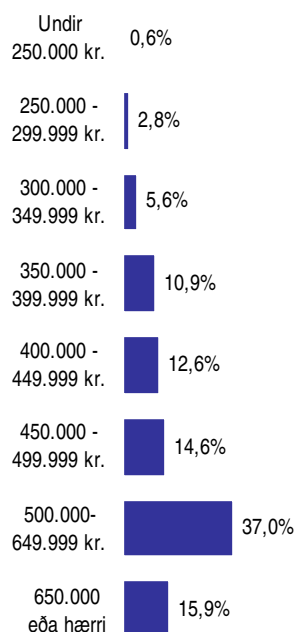

Greiningar

	Fjöldi svara	Meðaltal	Staðalfrávik	Meðaltal
Kyn *				
Karl	765	514.738	137.315	514.738
Kona	93	393.883	129.932	393.883
Aldur *				
Yngri en 29 ára	23	486.978	145.463	486.978
30-34 ára	50	514.340	171.472	514.340
35-39 ára	100	508.950	145.008	508.950
40-49 ára	321	518.049	143.595	518.049
50 ára og eldri	365	484.929	132.768	484.929
Menntun *				
Grunnskólapróf eða minna	159	471.917	145.729	471.917
Grunnsk.pr. auk viðb.menntunar	245	482.332	133.679	482.332
Lokið framhaldsskóla	260	502.558	131.990	502.558
Lokið frh.sk. auk viðb.menntunar	148	549.614	144.589	549.614
Lokið háskólagráðu	37	561.027	174.929	561.027
Starfsaldur *				
2 ár eða styttri	91	463.622	134.074	463.622
2,1-4 ár	76	506.382	139.749	506.382
4,1-7 ár	99	469.936	153.635	469.936
7,1-15 ár	240	515.876	144.875	515.876
Lengri en 15 ár	343	511.361	135.804	511.361
Starfsstétt *				
Stjórnendur og sérfræðingar	252	531.538	153.696	531.538
Verkstjórar	374	528.008	135.358	528.008
Sérhæft starfsfólk og tæknar	42	415.119	101.215	415.119
Fulltrúar/skrifstofufólk	18	397.778	75.891	397.778
Gæslu-, lager- og framleiðslustörf	73	396.243	102.440	396.243
Iðnaðarmenn	63	473.970	103.375	473.970
Atvinnugrein *				
Byggingast. og mannvirkjag.	149	523.679	148.683	523.679
Flutningar og geymsla	79	498.756	121.454	498.756
Framleiðsla	306	506.740	141.629	506.740
Heild- og smásala	73	461.438	117.303	461.438
Námugr. og vinnsla hráefna úr jörðu	25	568.240	156.524	568.240
Opinber stjórnsýsla	36	493.889	152.171	493.889
Orkufyrirt., veiturfyrirt. og endurv.	28	498.999	151.324	498.999
Önnur atvinnugrein	75	490.800	136.533	490.800
Fjöldi starfsmanna í fyrirtæki *				
Færri en 10	182	460.797	132.747	460.797
10-19	110	505.999	136.636	505.999
20-49	168	491.529	143.500	491.529
50-99	130	514.553	147.598	514.553
100-499	198	530.586	137.937	530.586
500 eða fleiri	71	521.913	143.811	521.913
Starfshlutfall *				
Fullt starf	785	506.073	141.527	506.073
Hlutastarf (70-99%)	11	358.756	95.977	358.756
Hlutastarf (undir 70%)	15	466.873	162.943	466.873
Fæ greitt tímakaup	48	476.854	126.689	476.854
Heildarlaun fyrir skatt *				
Lægri en 200 þús. kr.	11	326.364	122.497	326.364
200-249 þús. kr.	23	342.391	86.784	342.391
250-299 þús. kr.	65	364.088	71.956	364.088
300-349 þús. kr.	91	422.103	84.299	422.103
350-399 þús. kr.	117	457.570	66.901	457.570
400-449 þús. kr.	102	516.504	70.098	516.504
450 þús. kr. eða hærri	242	619.498	133.692	619.498

* Marktækur munur á meðaltölum hópa

Greiningar	Fjöldi svara	Undir	300.000 -	350.000 -	400.000 -	450.000 -	500.000-	650.000
		299.999 kr.	349.999 kr.	399.999 kr.	449.999 kr.	499.999 kr.	649.999 kr.	eða hærrí
Kyn *								
Karl	765	1,4%	4,1%	10,5%	12,4%	15,2%	39,1%	17,4%
Kona	93	19,4%	18,3%	15,1%	14,0%	9,7%	20,4%	3,2%
Aldur								
Yngri en 29 ára	23	4,3%	8,7%	13,0%	8,7%	13,0%	39,1%	13,0%
30-34 ára	50	6,0%	2,0%	8,0%	14,0%	14,0%	42,0%	14,0%
35-39 ára	100	2,0%	8,0%	12,0%	7,0%	12,0%	43,0%	16,0%
40-49 ára	321	3,4%	3,7%	9,3%	10,6%	15,6%	37,7%	19,6%
50 ára og eldri	365	3,3%	6,8%	12,3%	15,9%	14,5%	34,0%	13,2%
Menntun *								
Grunnskólapróf eða minna	159	6,9%	7,5%	16,4%	13,2%	11,3%	32,7%	11,9%
Grunnsk.pr. auk viðb.menntunar	245	4,9%	5,3%	10,2%	17,1%	16,3%	34,7%	11,4%
Lokið framhaldsskóla	260	1,5%	5,8%	12,7%	11,9%	12,7%	39,2%	16,2%
Lokið frh.sk. auk viðb.menntunar	148	1,4%	2,7%	5,4%	8,1%	16,9%	40,5%	25,0%
Lokið háskólagráðu	37		8,1%	5,4%	5,4%	16,2%	40,5%	24,3%
Starfsaldur								
2 ár eða styttri	91	5,5%	6,6%	19,8%	15,4%	12,1%	29,7%	11,0%
2,1-4 ár	76	2,6%	5,3%	10,5%	9,2%	13,2%	44,7%	14,5%
4,1-7 ár	99	6,1%	9,1%	13,1%	13,1%	18,2%	30,3%	10,1%
7,1-15 ár	240	2,9%	5,4%	8,3%	13,3%	13,3%	37,5%	19,2%
Langri en 15 ár	343	2,6%	4,1%	10,2%	11,4%	15,5%	39,1%	17,2%
Starfsstétt *								
Stjórnendur og sérfræðingar	252	2,8%	4,0%	9,1%	8,3%	15,1%	39,7%	21,0%
Verkstjórar	374	1,3%	3,2%	8,8%	10,7%	15,0%	41,2%	19,8%
Sérhæft starfsfólk og tæknar	42	11,9%	7,1%	16,7%	21,4%	16,7%	21,4%	4,8%
Fulltrúar/skrifstofufólk	18	5,6%	16,7%	16,7%	38,9%	5,6%	16,7%	
Gæslu-, lager- og framleiðslustörf	73	6,8%	20,5%	21,9%	21,9%	8,2%	17,8%	2,7%
Iðnaðarmenn	63	1,6%	4,8%	12,7%	15,9%	15,9%	41,3%	7,9%
Atvinnugrein *								
Byggingast. og mannvirkjag.	149	1,3%	2,7%	11,4%	13,4%	12,1%	39,6%	19,5%
Flutningar og geymsla	79			6,3%	26,6%	21,5%	35,4%	10,1%
Framleiðsla	306	2,0%	6,5%	10,1%	13,4%	13,4%	38,2%	16,3%
Heild- og smásala	73	8,2%	1,4%	20,5%	11,0%	17,8%	31,5%	9,6%
Námugr. og vinnsla hráefna úr jörðu	25		4,0%	12,0%	12,0%	4,0%	28,0%	40,0%
Opinber stjórnysla	36	5,6%	8,3%	11,1%	8,3%	16,7%	36,1%	13,9%
Orkufyrirt., veitufyrirt. og endurv.	28	7,1%	14,3%	10,7%		17,9%	32,1%	17,9%
Önnur atvinnugrein	75	5,3%	6,7%	10,7%	8,0%	16,0%	40,0%	13,3%
Fjöldi starfsmanna í fyrirtæki *								
Færri en 10	182	6,6%	7,1%	14,3%	17,0%	11,5%	35,2%	8,2%
10-19	110	2,7%	4,5%	14,5%	9,1%	14,5%	38,2%	16,4%
20-49	168	2,4%	7,1%	14,3%	15,5%	13,7%	33,3%	13,7%
50-99	130	3,1%	6,9%	7,7%	10,8%	13,8%	36,9%	20,8%
100-499	198	2,0%	4,0%	6,1%	10,1%	16,7%	38,9%	22,2%
500 eða fleiri	71	2,8%	1,4%	8,5%	9,9%	19,7%	43,7%	14,1%
Starfshlutfall *								
Fullt starf	785	2,9%	5,5%	10,2%	12,2%	15,2%	37,7%	16,3%
Hlutastarf (70-99%)	11	27,3%	9,1%	27,3%	9,1%	18,2%	9,1%	
Hlutastarf (undir 70%)	15	20,0%		6,7%	20,0%	6,7%	33,3%	13,3%
Fæ greitt tímakaup	48		8,3%	20,8%	16,7%	6,3%	33,3%	14,6%
Heildarlaun fyrir skatt *								
Lægri en 200 þús. kr.	11	54,5%	18,2%			9,1%	18,2%	
200-249 þús. kr.	23	30,4%	26,1%	21,7%	4,3%	8,7%	8,7%	
250-299 þús. kr.	65	10,8%	24,6%	30,8%	13,8%	10,8%	9,2%	
300-349 þús. kr.	91	1,1%	8,8%	25,3%	25,3%	20,9%	17,6%	1,1%
350-399 þús. kr.	117		0,9%	11,1%	23,9%	33,3%	29,9%	0,9%
400-449 þús. kr.	102				9,8%	23,5%	60,8%	5,9%
450 þús. kr. eða hærrí	242		0,4%	1,2%	2,5%	4,5%	51,7%	39,7%

* Marktækur munur á milli hópa

Svör	Fjöldi	Hlutfall %	Vikmörk +/-
Minni en 10% munur	179	27,5	3,4
10-19% munur	155	23,8	3,3
20-29% munur	116	17,8	2,9
30-39% munur	79	12,1	2,5
40% eða meiri munur	122	18,7	3,0
Fjöldi svara	651	100,0	
Tóku afstöðu	651	72,2	
Tóku ekki afstöðu	251	27,8	
Fjöldi aðspurðra	902	100,0	
Áttu að svara sp.	902	91,3	
Áttu ekki að svara sp.	86	8,7	
Fjöldi svarenda	988	100,0	
Meðaltal	23,3%		
Staðalfrávik	26,3%		
Miðgildi	18,4%		

Við útreikning á þessum niðurstöðum var notast við svör um heildarlaun 1. febrúar 2008. Því voru einungis svör þeirra notuð sem voru í 70-100% starfshlutfalli. Heildarlaun þeirra sem voru í 70-99% starfshlutfalli voru uppreiknuð miðað við 100% starf.

Hlutfallið sýnir hversu mikið raunveruleg laun þurfa að hækka til að fólki finnst þau vera sanngjörn.

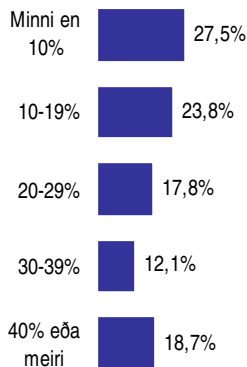

Greiningar

	Fjöldi svara	Meðaltal	Staðalfrávik	Meðaltal
Kyn *				
Karl	582	22,5	26,2	22,5%
Kona	68	30,0	26,6	30,0%
Aldur				
Yngri en 29 ára	16	33,5	41,9	33,5%
30-34 ára	35	13,4	23,2	13,4%
35-39 ára	69	26,7	26,7	26,7%
40-49 ára	244	24,3	30,1	24,3%
50 ára og eldri	287	22,3	21,3	22,3%
Menntun				
Grunnskólapróf eða minna	113	22,4	26,5	22,4%
Grunnsk.pr. auk viðb. menntunar	187	22,5	28,7	22,5%
Lokið framhaldsskóla	190	26,6	26,9	26,6%
Lokið frh.sk. auk viðb. menntunar	118	21,4	21,2	21,4%
Lokið háskólagráðu	35	21,4	25,6	21,4%
Starfsaldur				
2 ár eða styttri	76	22,9	30,2	22,9%
2,1-4 ár	61	20,2	31,8	20,2%
4,1-7 ár	64	22,0	31,1	22,0%
7,1-15 ár	176	23,9	26,0	23,9%
Lengri en 15 ár	266	24,4	22,6	24,4%
Starfsstétt *				
Stjórnendur og sérfræðingar	214	21,0	26,1	21,0%
Verkstjórar	275	24,2	25,4	24,2%
Sérhæft starfsfólk og tæknar	32	17,3	19,2	17,3%
Fulltrúar/skrifstofufólk	17	16,3	21,0	16,3%
Gæslu-, lager- og framleiðslustörf	60	27,1	33,2	27,1%
Iðnaðarmenn	30	36,0	31,0	36,0%
Atvinnugrein				
Byggingast. og mannvirkjag.	74	24,3	33,8	24,3%
Flutningar og geymsla	73	21,1	28,6	21,1%
Framleiðsla	238	23,4	25,4	23,4%
Heild- og smásala	63	17,3	19,1	17,3%
Námugr. og vinnsla hráefna úr jörðu	16	15,9	13,6	15,9%
Opinber stjórnýsla	33	31,8	23,4	31,8%
Orkufyrirt., veiturfyrirt. og endurv.	28	17,8	33,7	17,8%
Önnur atvinnugrein	57	28,2	25,4	28,2%
Fjöldi starfsmanna í fyrirtæki *				
Færri en 10	106	28,9	32,4	28,9%
10-19	87	17,0	20,8	17,0%
20-49	130	20,6	26,0	20,6%
50-99	91	22,5	18,1	22,5%
100-499	170	24,9	28,8	24,9%
500 eða fleiri	67	25,0	23,5	25,0%
Starfshlutfall *				
Fullt starf	643	23,0	25,8	23,0%
Hlutastarf (70-99%)	8	52,6	47,6	52,6%
Heildarlaun fyrir skatt *				
Lægri en 200 þús. kr.	11	86,6	75,3	86,6%
200-249 þús. kr.	23	51,5	40,3	51,5%
250-299 þús. kr.	65	33,6	25,3	33,6%
300-349 þús. kr.	91	30,8	25,9	30,8%
350-399 þús. kr.	117	22,9	17,8	22,9%
400-449 þús. kr.	102	23,0	17,6	23,0%
450 þús. kr. eða hærri	242	12,5	18,8	12,5%

* Marktækur munur á meðaltölum hópa

Sp. 28. Fórst þú í starfsmanna- og/eða launaviðtal (þ.m.t. ráðningarviðtal) á síðasta ári?

Febrúar - mars 2008

Svör	Fjöldi	Hlutfall %	Vikmörk +/-
Já í launaviðtal og/eða ráðningarviðtal	222	23,7	2,7
Já í starfsmannaviðtal	192	20,5	2,6
Nei	555	59,4	3,1
Fjöldi svara	969		
Tóku afstöðu	935	94,6	
Tóku ekki afstöðu	53	5,4	
Fjöldi svarenda	988	100,0	

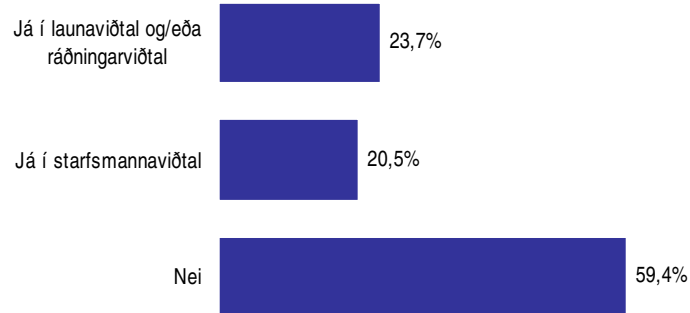

Í þessari spurningu mátti nefna fleiri en einn svarmöguleika. Hlutfallstölur eru því reiknaðar eftir fjölda þeirra sem tóku afstöðu en ekki fjölda svara.

Greiningar	Tóku afstöðu	Já, launaviðtal	Já,	Nei
		og/eða ráðningarviðtal	starfsmanna- viðtal	
Kyn				
Karl	830	23,6%	21,1%	59,3%
Kona	104	25,0%	15,4%	60,6%
Aldur				
Yngri en 29 ára	25	24,0%	16,0%	64,0%
30-34 ára	54	29,6%	13,0%	59,3%
35-39 ára	104	32,7%	15,4%	54,8%
40-49 ára	344	26,7%	19,2%	58,7%
50 ára og eldri	408	18,1%	24,3%	60,8%
Menntun				
Grunnskólapróf eða minna	173	22,0%	16,2%	64,2%
Grunnsk.pr. auk viðb.menntunar	260	25,8%	21,2%	56,5%
Lokið framhaldsskóla	285	20,0%	20,0%	63,5%
Lokið frh.sk. auk viðb.menntunar	167	21,6%	25,7%	56,9%
Lokið háskólagráðu	39	53,8%	12,8%	41,0%
Starfsaldur				
2 ár eða styttri	96	39,6%	22,9%	40,6%
2,1-4 ár	81	35,8%	24,7%	48,1%
4,1-7 ár	104	26,9%	17,3%	58,7%
7,1-15 ár	262	23,3%	19,1%	61,1%
Lengri en 15 ár	382	16,2%	20,7%	66,2%
Starfsstétt				
Stjórnendur og sérfræðingar	276	25,4%	18,8%	60,5%
Verkstjórar	395	23,5%	24,6%	55,9%
Sérhæft starfsfólk og tæknar	44	31,8%	27,3%	43,2%
Fulltrúar/skrifstofufólk	22	36,4%	31,8%	36,4%
Gæslu-, lager- og framleiðslustörf	81	27,2%	12,3%	64,2%
Lónaðarmenn	74	9,5%	6,8%	83,8%
Atvinnugrein				
Byggingast. og mannvirkjag.	172	16,3%	15,1%	70,3%
Flutningar og geymsla	84	29,8%	31,0%	42,9%
Framleiðsla	330	26,1%	16,1%	61,8%
Heild- og smásala	78	29,5%	34,6%	48,7%
Námugr. og vinnsla hráefna úr jörðu	24	45,8%	4,2%	50,0%
Opinber stjórnsýsla	37	8,1%	40,5%	51,4%
Orkufyrirt., veiturfyrirt. og endurv.	28	17,9%	42,9%	46,4%
Önnur atvinnugrein	81	24,7%	18,5%	58,0%
Fjöldi starfsmanna í fyrirtæki				
Færri en 10	201	13,4%	8,0%	79,6%
10-19	123	18,7%	14,6%	66,7%
20-49	179	25,1%	15,6%	62,0%
50-99	145	32,4%	22,8%	51,0%
100-499	215	27,0%	34,4%	44,2%
500 eða fleiri	72	30,6%	31,9%	45,8%
Starfshlutfall				
Fullt starf	847	24,6%	21,8%	57,6%
Hlutastarf (70-99%)	12	25,0%	25,0%	50,0%
Hlutastarf (undir 70%)	19		5,3%	94,7%
Fæ greitt tímakaup	56	19,6%	5,4%	75,0%

Þar sem nefna mátti fleiri en einn svarmöguleika er marktækt ekki reiknuð

Sp. 29. Skoðaðir þú eða studdist þú við einhverja launakönnun eða launavísitölu þegar þú undirbjóst þig fyrir viðtalið?

Febrúar - mars 2008

Svör	Fjöldi	Hlutfall %	Vikmörk +/-
Já, launakönnun VR	17	5,0	2,3
Já, aðra launakönnun en launakönnun VR	30	8,9	3,0
Nei	332	98,5	1,3
<hr/>			
Fjöldi svara	379		
Tóku afstöðu	337	88,7	
Tóku ekki afstöðu	43	11,3	
<hr/>			
Fjöldi aðspurðra	380	100,0	
Spurðir	380	38,5	
EKKI spurðir	608	61,5	
<hr/>			
Fjöldi svarenda	988	100,0	



Í þessari spurningu mátti nefna fleiri en einn svarmöguleika. Hlutfallstölur eru því reiknaðar eftir fjölda þeirra sem tóku afstöðu en ekki fjölda svara.

Þeir sem fóru í starfsmanna- og/eða launaviðtal á síðasta ári (sp. 28) áttu að svara þessari spurningu.

Vegna einsleitni í dreifingu svara eru greiningar ekki sýndar.

Svör	Fjöldi	Hlutfall %	Vikmörk +/-
Já, til hins betra	236	64,3	4,9
Engin breyting	121	33,0	4,8
Já, til hins verri	10	2,7	1,7
Fjöldi svara	367	100,0	
Tóku afstöðu	367	96,6	
Tóku ekki afstöðu	13	3,4	
Fjöldi aðspurðra	380	100,0	
Spurðir	380	38,5	
Ekki spurðir	608	61,5	
Fjöldi svarenda	988	100,0	

Þeir sem fóru í starfsmanna- og/eða launaviðtal á síðasta ári (sp. 28) áttu að svara þessari spurningu.

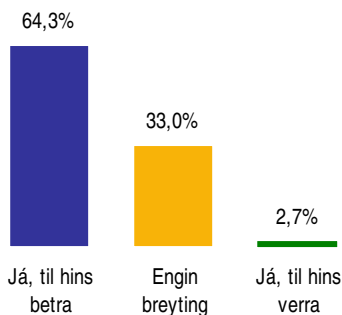

Greiningar

Kyn

Karl

Kona

Aldur

Yngri en 29 ára

30-34 ára

35-39 ára

40-49 ára

50 ára og eldri

Menntun

Grunnskólapróf eða minna

Grunnsk.pr. auk viðb.menntunar

Lokið framhaldsskóla

Lokið frh.sk. auk viðb.menntunar

Lokið háskólagráðu

Starfsaldur *

2 ár eða styttri

2,1-4 ár

4,1-7 ár

7,1-15 ár

Lengri en 15 ár

Starfsstétt

Stjórnendur og sérfræðingar

Verkstjórar

Sérhæft starfsfólk og tæknar

Fulltrúar/skrifstofufólk

Gæslu-, lager- og framleiðslustörf

Iðnaðarmenn

Atvinnugrein *

Byggingast. og mannvirkjag.

Flutningar og geymsla

Framleiðsla

Heild- og smásala

Námugr. og vinnsla hráefna úr jörðu

Opinber stjórnsýsla

Orkufyrirt., veiturfyrirt. og endurv.

Önnur atvinnugrein

Fjöldi starfsmanna í fyrirtæki *

Færri en 10

10-19

20-49

50-99

100-499

500 eða fleiri

Starfshlutfall

Fullt starf

Hlutastarf (70-99%)

Hlutastarf (undir 70%)

Fæ greitt tímakaup

Heildarlaun fyrir skatt

Lægri en 200 þús. kr.

200-249 þús. kr.

250-299 þús. kr.

300-349 þús. kr.

350-399 þús. kr.

400-449 þús. kr.

450 þús. kr. eða hærri

* Marktækur munur á milli hópa

Fjöldi svara

■ Já, til hins betra

■ Engin breyting

■ Já, til hins verri

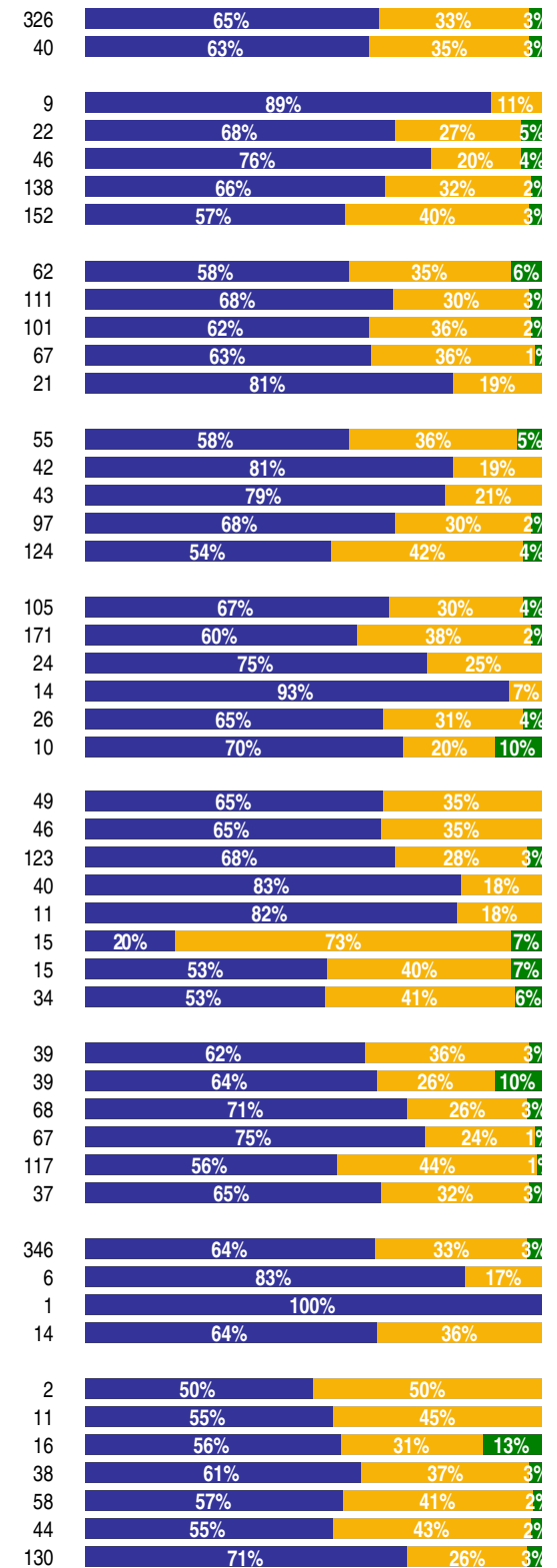

Svör	Fjöldi	Hlutfall %	Vikmörk +/-
Já, tímabundinn	67	7,2	1,7
Já, ótímabundinn	497	53,1	3,2
Nei	372	39,7	3,1
Fjöldi svara	936	100,0	
Tóku afstöðu	936	94,7	
Tóku ekki afstöðu	52	5,3	
Fjöldi svarenda	988	100,0	

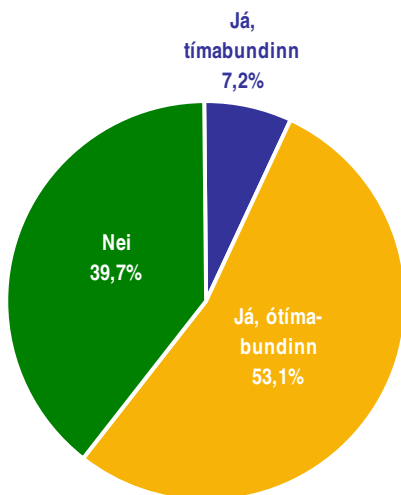

Greiningar

Kyn

Kyn	Fjöldi svara	Já, tímabundinn	Já, ótímabundinn	Nei
Karl	831	7%	53%	40%
Kona	104	8%	53%	39%

Aldur

Aldur	Fjöldi svara	Já, tímabundinn	Já, ótímabundinn	Nei
Yngri en 29 ára	26	15%	35%	50%
30-34 ára	54		46%	54%
35-39 ára	107	8%	53%	38%
40-49 ára	341	7%	54%	39%
50 ára og eldri	408	7%	54%	38%

Menntun

Menntun	Fjöldi svara	Já, tímabundinn	Já, ótímabundinn	Nei
Grunnskólapróf eða minna	171	11%	50%	40%
Grunnsk.pr. auk viðb. menntunar	261	5%	59%	36%
Lokið framhaldsskóla	291	7%	47%	46%
Lokið frh.sk. auk viðb. menntunar	164	6%	57%	37%
Lokið háskólagráðu	39	10%	56%	33%

Starfsaldur

Starfsaldur	Fjöldi svara	Já, tímabundinn	Já, ótímabundinn	Nei
2 ár eða styttri	94	11%	48%	41%
2,1-4 ár	83	6%	64%	30%
4,1-7 ár	104	7%	49%	44%
7,1-15 ár	262	8%	57%	35%
Lengri en 15 ár	383	7%	50%	43%

Starfsstétt *

Starfsstétt *	Fjöldi svara	Já, tímabundinn	Já, ótímabundinn	Nei
Stjórnendur og sérfræðingar	276	11%	54%	36%
Verkstjórnar	394	5%	62%	33%
Sérhæft starfsfólk og tæknar	47	6%	55%	38%
Fulltrúar/skrifstofufólk	23	9%	43%	48%
Gæslu-, lager- og framleiðslustörf	77	10%	57%	32%
Iðnaðarmenn	76	3%	33%	84%

Atvinnugrein *

Atvinnugrein *	Fjöldi svara	Já, tímabundinn	Já, ótímabundinn	Nei
Byggingast. og mannvirkjag.	178	3%	33%	64%
Flutningar og geymsla	87	9%	68%	23%
Framleiðsla	328	6%	59%	34%
Heild- og smásala	78	4%	55%	41%
Námugr. og vinnsla hráefna úr jörð	26	4%	54%	42%
Opinber stjórnsýsla	37	22%	62%	16%
Orkufyrirt., veiturfyrirt. og endurv.	27	4%	78%	19%
Önnur atvinnugrein	79	9%	56%	35%

Fjöldi starfsmanna í fyrirtæki *

Fjöldi starfsmanna í fyrirtæki *	Fjöldi svara	Já, tímabundinn	Já, ótímabundinn	Nei
Færri en 10	203	4%	21%	75%
10-19	120	8%	44%	48%
20-49	184	8%	58%	34%
50-99	144	6%	64%	30%
100-499	213	8%	71%	22%
500 eða fleiri	72	14%	72%	14%

Starfshlutfall *

Starfshlutfall *	Fjöldi svara	Já, tímabundinn	Já, ótímabundinn	Nei
Fullt starf	846	8%	55%	37%
Hlutastarf (70-99%)	11		45%	55%
Hlutastarf (undir 70%)	19	11%	11%	79%
Fæ greitt tímakaup	59	2%	39%	59%

Heildarlaun fyrir skatt *

Heildarlaun fyrir skatt *	Fjöldi svara	Já, tímabundinn	Já, ótímabundinn	Nei
Lægri en 200 þús. kr.	11	18%	55%	27%
200-249 þús. kr.	24	21%	46%	33%
250-299 þús. kr.	66	6%	45%	48%
300-349 þús. kr.	97	10%	53%	37%
350-399 þús. kr.	121	9%	60%	31%
400-449 þús. kr.	107	9%	63%	28%
450 þús. kr. eða hærri	258	6%	65%	29%

* Marktækur munur á milli hópa

Sp. 32. Ertu ánægð(ur) eða óánægð(ur) með þjónustu Verkstjórásambandsins á heildina litið?

Febrúar - mars 2008

Svör	Fjöldi	Hlutfall %	Vikmörk +/-
Mjög ánægð(ur) (5)	289	31,3	3,0
Frekar ánægð(ur) (4)	358	38,8	3,1
Hvorki né (3)	250	27,1	2,9
Frekar óánægð(ur) (2)	21	2,3	1,0
Mjög óánægð(ur) (1)	5	0,5	0,5
Ánægð(ur)		70,1	3,0
Hvorki né		27,1	2,9
Óánægð(ur)		2,8	1,1
Fjöldi svara	923	100,0	
Tóku afstöðu	923	93,4	
Tóku ekki afstöðu	65	6,6	
Fjöldi svarenda	988	100,0	
Meðaltal	4,0		
Staðalfrávik	0,9		

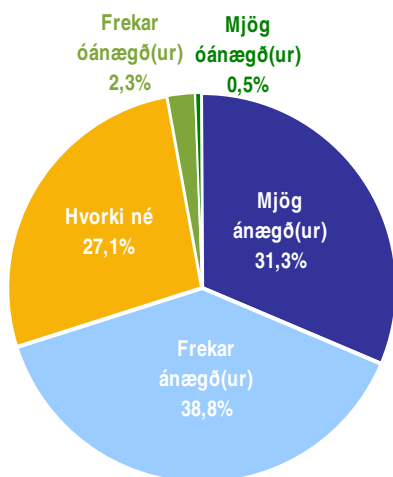

Greiningar

Kyn

	Fjöldi svara	Mjög ánægð(ur)	Frekar ánægð(ur)	Hvorki né	Frekar óánægð(ur)	Mjög óánægð(ur)	Meðaltal
Karl	821	31,4%	38,6%	27,0%	2,3%	0,6%	4,0
Kona	101	30,7%	40,6%	26,7%	2,0%		4,0

Aldur

	Fjöldi svara	Mjög ánægð(ur)	Frekar ánægð(ur)	Hvorki né	Frekar óánægð(ur)	Mjög óánægð(ur)	Meðaltal
Yngri en 29 ára	24	37,5%	37,5%	25,0%			4,1
30-34 ára	53	32,1%	39,6%	22,6%	1,9%	3,8%	3,9
35-39 ára	102	22,5%	47,1%	26,5%	3,9%		3,9
40-49 ára	335	29,0%	38,2%	30,4%	1,8%	0,6%	3,9
50 ára og eldri	409	35,0%	37,2%	25,2%	2,4%	0,2%	4,0

Menntun *

	Fjöldi svara	Mjög ánægð(ur)	Frekar ánægð(ur)	Hvorki né	Frekar óánægð(ur)	Mjög óánægð(ur)	Meðaltal
Grunnskólapróf eða minna	171	38,0%	35,7%	23,4%	2,9%		4,1
Grunnsk.pr. auk viðb. menntunar	260	33,5%	41,2%	23,5%	1,9%		4,1
Lokið framhaldsskóla	282	31,2%	38,3%	28,4%	1,4%	0,7%	4,0
Lokið frh.sk. auk viðb. menntunar	161	25,5%	37,9%	31,1%	4,3%	1,2%	3,8
Lokið háskólagráðu	39	15,4%	46,2%	35,9%		2,6%	3,7

Starfsaldur

	Fjöldi svara	Mjög ánægð(ur)	Frekar ánægð(ur)	Hvorki né	Frekar óánægð(ur)	Mjög óánægð(ur)	Meðaltal
2 ár eða styttri	93	33,3%	41,9%	22,6%	2,2%		4,1
2,1-4 ár	79	29,1%	43,0%	26,6%		1,3%	4,0
4,1-7 ár	102	31,4%	45,1%	21,6%	2,0%		4,1
7,1-15 ár	259	28,6%	40,9%	28,6%	1,5%	0,4%	4,0
Lengri en 15 ár	380	33,2%	33,7%	28,9%	3,4%	0,8%	4,0

Starfsstétt *

	Fjöldi svara	Mjög ánægð(ur)	Frekar ánægð(ur)	Hvorki né	Frekar óánægð(ur)	Mjög óánægð(ur)	Meðaltal
Stjórnendur og sérfræðingar	273	27,5%	39,2%	31,1%	1,5%	0,7%	3,9
Verkstjórar	388	27,1%	40,5%	29,1%	3,1%	0,3%	3,9
Sérhæft starfsfólk og tæknar	45	31,1%	40,0%	26,7%	2,2%		4,0
Fulltrúar/skrifstofufólk	21	42,9%	47,6%	9,5%			4,3
Gæslu-, lager- og framleiðslustörf	80	53,8%	36,3%	7,5%	2,5%		4,4
Lönaðarmenn	73	37,0%	32,9%	24,7%	2,7%	2,7%	4,0

Atvinnugrein

	Fjöldi svara	Mjög ánægð(ur)	Frekar ánægð(ur)	Hvorki né	Frekar óánægð(ur)	Mjög óánægð(ur)	Meðaltal
Byggingast. og mannvirkjag.	170	34,1%	37,1%	26,5%	1,2%	1,2%	4,0
Flutningar og geymsla	85	32,9%	35,3%	27,1%	4,7%		4,0
Framleiðsla	325	28,0%	41,8%	27,1%	2,5%	0,6%	3,9
Heild- og smásala	78	29,5%	41,0%	29,5%			4,0
Námugr. og vinnsla hráefna úr jörðu	24	33,3%	37,5%	29,2%			4,0
Opinber stjórnýsla	37	21,6%	32,4%	40,5%	5,4%		3,7
Orkufyrirt., veiturfyrirt. og endurv.	27	37,0%	29,6%	33,3%			4,0
Önnur atvinnugrein	79	38,0%	38,0%	19,0%	3,8%	1,3%	4,1

Fjöldi starfsmanna í fyrirtæki *

	Fjöldi svara	Mjög ánægð(ur)	Frekar ánægð(ur)	Hvorki né	Frekar óánægð(ur)	Mjög óánægð(ur)	Meðaltal
Færri en 10	201	39,8%	37,8%	20,4%	2,0%		4,2
10-19	118	31,4%	43,2%	23,7%		1,7%	4,0
20-49	180	30,0%	36,1%	32,2%	1,7%		3,9
50-99	142	30,3%	38,0%	28,2%	2,8%	0,7%	3,9
100-499	212	25,0%	43,4%	27,4%	3,8%	0,5%	3,9
500 eða fleiri	70	31,4%	28,6%	35,7%	2,9%	1,4%	3,9

Starfshlutfall

	Fjöldi svara	Mjög ánægð(ur)	Frekar ánægð(ur)	Hvorki né	Frekar óánægð(ur)	Mjög óánægð(ur)	Meðaltal
Fullt starf	836	31,0%	39,0%	26,9%	2,5%	0,6%	4,0
Hlutastarf (70-99%)	12	33,3%	33,3%	33,3%			4,0
Hlutastarf (undir 70%)	19	31,6%	42,1%	26,3%			4,1
Fæ greitt tímakaup	55	36,4%	34,5%	29,1%			4,1

* Marktækar munur á meðaltölum hópa

Sp. 33. Hér eru tilgreind nokkur atriði í sambandi við starf sem ýmsir telja að séu mikilvæg. Hvaða atriði telur þú sjálf(ur) að séu mikilvæg?

Febrúar - mars 2008

Svör	Mikilvægast			Næst mikilvægast			Þriðja mikilvægast			Fjórða mikilvægast			Fimmta mikilvægast		
	Fjöldi	Hlutfall %	Vikmörk +/-	Fjöldi	Hlutfall %	Vikmörk +/-	Fjöldi	Hlutfall %	Vikmörk +/-	Fjöldi	Hlutfall %	Vikmörk +/-	Fjöldi	Hlutfall %	Vikmörk +/-
Að launin séu góð	486	53,2	3,2	213	23,4	2,7	113	12,4	2,1	34	3,8	1,2	36	4,0	1,3
Að starfsöryggið sé tryggt	158	17,3	2,5	200	21,9	2,7	111	12,2	2,1	82	9,1	1,9	59	6,5	1,6
Að samstarfsfólkið sé þægilegt	63	6,9	1,6	167	18,3	2,5	139	15,3	2,3	94	10,4	2,0	84	9,3	1,9
Að starfið sé áhugavert	73	8,0	1,8	53	5,8	1,5	56	6,1	1,6	80	8,8	1,8	75	8,3	1,8
Að vinnuskilyrði/aðstæður séu góðar	28	3,1	1,1	46	5,0	1,4	85	9,3	1,9	95	10,5	2,0	115	12,7	2,2
Að sjá árangur af starfinu	38	4,2	1,3	45	4,9	1,4	75	8,2	1,8	98	10,8	2,0	85	9,4	1,9
Að vinnutíminn sé þægilegur	10	1,1	0,7	42	4,6	1,4	73	8,0	1,8	81	8,9	1,9	65	7,2	1,7
Að álag sé hæfilegt	15	1,6	0,8	39	4,3	1,3	58	6,4	1,6	61	6,7	1,6	46	5,1	1,4
Að eiga frí um helgar	14	1,5	0,8	29	3,2	1,1	45	4,9	1,4	42	4,6	1,4	106	11,7	2,1
Að möguleikar séu á frama í starfi	8	0,9	0,6	25	2,7	1,1	53	5,8	1,5	52	5,7	1,5	45	5,0	1,4
Að möguleikar séu fyrir starfsmenn að sýna frumkvæði	5	0,5	0,5	13	1,4	0,8	25	2,7	1,1	53	5,8	1,5	45	5,0	1,4
Að starfið njóti almennrar virðingar	1	0,1	0,2	14	1,5	0,8	26	2,9	1,1	42	4,6	1,4	34	3,8	1,2
Að stofnunin sem ég starfa hjá sé eftirsóttur vinnustaður	7	0,8	0,6	9	1,0	0,6	18	2,0	0,9	30	3,3	1,2	24	2,7	1,0
Að frítíminn sé nægur	2	0,2	0,3	7	0,8	0,6	19	2,1	0,9	24	2,6	1,0	43	4,8	1,4
Að starfið feli í sér mikla ábyrgð	2	0,2	0,3	4	0,4	0,4	7	0,8	0,6	14	1,5	0,8	17	1,9	0,9
Að fá tækifæri til að hitta fólk	2	0,2	0,3	3	0,3	0,4	4	0,4	0,4	13	1,4	0,8	14	1,5	0,8
Að starfið sé gagnlegt fyrir þjóðfélagið	1	0,1	0,2	3	0,3	0,4	4	0,4	0,4	11	1,2	0,7	12	1,3	0,7
Fjöldi svara	913	100,0		912	100,0		911	100,0		906	100,0		905	100,0	
Tóku afstöðu	913	92,4		912	99,9		911	99,9		906	99,5		905	99,9	
Tóku ekki afstöðu	75	7,6		1	0,1		1	0,1		5	0,5		1	0,1	
Fjöldi aðspurðra	988	100,0		913	100,0		912	100,0		911	100,0		906	100,0	
Spurðir	988	100,0		913	92,4		912	92,3		911	92,2		906	91,7	
EKKI spurðir	0	0,0		75	7,6		76	7,7		77	7,8		82	8,3	
Fjöldi svarenda	988	100,0		988	100,0		988	100,0		988	100,0		988	100,0	

Mikilvægiseinkunn (0-100)



Mikilvægiseinkunn er fengin með eftirfarandi fomúlu: ((„Mikilvægast“ *100) + („Næst mikilvægast“ *80) + („Þriðja mikilvægast“ *60) + („Fjórða mikilvægast“ *40) + („fimmta mikilvægast“ *20)/Fjöldi svara í „Mikilvægast“).

Þeir sem ekki tóku afstöðu í „Mikilvægast“ voru ekki spurðir um hvað er næst mikilvægast, það sama á við um þriðja mikilvægast, fjórða mikilvægast og fimmta mikilvægast.

Sp. 33. Hér eru tilgreind nokkur atriði í sambandi við starf sem ýmsir telja að séu mikilvæg. Hvaða atriði telur þú sjálf(ur) að séu mikilvæg?

Febrúar - mars 2008

Greiningar	Fjöldi svar-enda	Að			Að vinnu-			Að álag		Að eiga frí um helgar
		Að launin séu góð	Öryggið sé tryggt	samstarfs-fólkið sé þægilegt	Að starfið sé áhugavert	skilyrði/aðstæður séu góðar	Að sjá árangur af starfinu	Að vinnu-tíminn sé þægilegur	sé hæfilegt	
Kyn										
Karl	811	81,6	48,8	36,6	20,4	19,4	19,8	14,2	12,0	12,0
Kona	101	82,2	35,0	36,6	31,7	21,2	17,2	19,6	16,8	7,1
Aldur										
Yngri en 29 ára	25	86,4	48,0	41,6	25,6	14,4	17,6	23,2	9,6	12,8
30-34 ára	52	83,1	38,1	38,5	31,2	13,5	16,9	23,1	9,6	11,9
35-39 ára	102	77,5	41,2	38,0	21,2	24,1	22,4	12,5	15,3	8,0
40-49 ára	343	81,1	46,1	35,9	24,7	20,3	19,9	14,5	11,9	11,1
50 ára og eldri	391	82,6	50,9	36,4	17,6	18,8	18,8	14,0	13,0	12,6
Menntun *										
Grunnskólapróf eða minna	170	88,4	47,4	41,9	15,2	17,8	14,5	18,5	13,5	14,2
Grunnsk.pr. auk viðb.menntunar	251	84,1	51,9	33,9	20,6	19,0	16,6	12,4	15,1	12,0
Lokið framhaldsskóla	279	79,2	46,9	39,2	20,6	21,6	21,1	16,3	11,0	10,6
Lokið frh.sk. auk viðb.menntunar	164	75,9	46,2	33,5	28,3	17,7	23,4	12,2	9,9	10,7
Lokið háskólagráðu	38	75,3	26,3	28,4	40,5	22,1	31,6	16,3	12,1	5,3
Starfsaldur *										
2 ár eða styttri	95	83,2	39,8	40,4	23,4	24,2	17,1	16,0	11,2	9,9
2,1-4 ár	80	84,0	43,8	38,8	30,0	15,3	18,0	14,0	10,8	12,8
4,1-7 ár	101	87,5	39,0	40,6	20,4	16,4	22,0	18,8	10,7	11,1
7,1-15 ár	265	78,3	46,7	34,8	23,2	22,3	21,2	15,0	12,3	12,2
Lengri en 15 ár	362	81,2	52,7	35,3	19,0	18,0	18,7	13,4	13,9	11,2
Starfsstétt *										
Stjórnendur og sérfræðingar	260	74,8	42,1	34,5	27,3	18,3	23,3	15,0	13,4	8,9
Verkstjórar	383	83,2	51,7	36,1	19,1	20,7	18,4	11,4	12,3	12,0
Sérhæft starfsfólk og tæknar	58	84,2	36,7	36,7	25,6	19,1	18,6	17,2	7,0	7,4
Fulltrúar/skrifstofufólk	20	77,0	36,0	54,0	33,0	9,0	11,0	28,0	24,0	4,0
Gæslu-, lager- og framleiðslustörf	79	90,4	53,2	36,7	16,5	17,0	12,9	17,0	10,1	15,9
Iðnaðarmenn	71	86,8	42,8	38,0	14,6	26,2	19,7	20,0	13,2	13,8
Atvinnugrein										
Byggingast. og mannvirkjag.	166	83,1	43,9	35,7	23,1	17,5	20,8	13,5	12,2	16,0
Flutningar og geymsla	87	78,4	59,8	39,5	19,1	15,9	15,2	13,3	18,2	11,5
Framleiðsla	321	78,0	47,8	34,8	25,2	19,6	21,2	15,7	11,7	9,0
Heild- og smásala	76	85,8	47,9	37,1	17,9	19,7	20,8	19,2	8,7	14,2
Námugr. og vinnsla hráefna úr jörðu	24	90,0	41,7	41,7	12,5	19,2	11,7	10,8	10,0	5,0
Opinber stjórnsýsla	33	87,9	53,9	37,0	9,1	14,5	13,9	7,3	15,2	9,1
Orkufyrirt., veiturfyrirt. og endurv.	28	79,3	51,4	47,1	8,6	20,0	16,4	15,7	16,4	12,1
Önnur atvinnugrein	82	82,2	45,6	34,4	25,6	27,6	15,6	14,6	14,9	7,1
Fjöldi starfsmanna í fyrirtæki										
Færri en 10	198	82,3	43,4	38,7	20,0	17,0	24,1	18,7	12,1	13,9
10-19	120	82,0	45,7	42,3	19,0	20,7	20,7	12,2	13,8	10,2
20-49	175	83,0	47,3	34,6	22,6	20,9	22,2	15,1	12,5	13,7
50-99	136	81,0	47,8	33,8	20,4	19,0	20,6	14,4	10,6	11,9
100-499	214	80,6	47,9	35,9	24,0	21,0	13,8	13,4	13,3	8,6
500 eða fleiri	70	79,7	57,1	33,7	24,0	18,3	12,9	12,3	13,4	9,1
Starfshlutfall *										
Fullt starf	827	81,3	47,9	36,7	21,3	19,5	20,2	14,0	12,3	11,3
Hlutastarf (70-99%)	12	95,0	21,7	33,3	20,0	26,7	3,3	23,3	36,7	5,0
Hlutastarf (undir 70%)	17	69,4	40,0	28,2	23,5	20,0	18,8	25,9	14,1	10,6
Fæ greitt tímakaup	56	86,4	44,3	37,9	27,5	18,2	13,6	21,1	10,7	15,7

Þar sem einkunn eru feitleitruð og lituð með bláu er marktækur munur á milli hópa

Sp. 34. Hver af eftirfarandi atriðum eru mikilvægust í lífi þínu?

Febrúar - mars 2008

Svör	Mikilvægast			Næst mikilvægast			Þriðja mikilvægast			Fjórdá mikilvægast			Fimmta mikilvægast		
	Fjöldi	Hlutfall %	Vikmörk +/-	Fjöldi	Hlutfall %	Vikmörk +/-	Fjöldi	Hlutfall %	Vikmörk +/-	Fjöldi	Hlutfall %	Vikmörk +/-	Fjöldi	Hlutfall %	Vikmörk +/-
Að heilsan sé góð	628	68,6	3,0	188	20,5	2,6	42	4,6	1,4	10	1,1	0,7	8	0,9	0,6
Að hafa færi á að sinna fjölskyldunni	143	15,6	2,4	318	34,8	3,1	276	30,2	3,0	49	5,4	1,5	18	2,0	0,9
Að hafa vinnu	120	13,1	2,2	317	34,6	3,1	259	28,3	2,9	51	5,6	1,5	36	4,0	1,3
Að vera heiðarleg(ur)	12	1,3	0,7	41	4,5	1,3	90	9,8	1,9	228	25,0	2,8	122	13,4	2,2
Að eiga áhugamál	1	0,1	0,2	9	1,0	0,6	53	5,8	1,5	114	12,5	2,1	56	6,2	1,6
Að safna ekki skuldum	1	0,1	0,2	4	0,4	0,4	32	3,5	1,2	90	9,9	1,9	85	9,3	1,9
Að rækta samband við vini og kunningja	1	0,1	0,2	4	0,4	0,4	28	3,1	1,1	78	8,6	1,8	89	9,8	1,9
Að eiga eða eignast eigið húsnæði	1	0,1	0,2	5	0,5	0,5	30	3,3	1,2	73	8,0	1,8	72	7,9	1,8
Að láta gott af mér leiða	0	0,0	0,0	3	0,3	0,4	16	1,7	0,8	46	5,0	1,4	116	12,7	2,2
Að búa yfir innri frið	3	0,3	0,4	9	1,0	0,6	18	2,0	0,9	39	4,3	1,3	76	8,4	1,8
Að vera í krefjandi starfi	1	0,1	0,2	5	0,5	0,5	24	2,6	1,0	42	4,6	1,4	22	2,4	1,0
Að eiga tíma fyrir sjálfa(n) mig	1	0,1	0,2	7	0,8	0,6	13	1,4	0,8	20	2,2	1,0	53	5,8	1,5
Að ferðast og kynna nýjum menningarheimum	0	0,0	0,0	1	0,1	0,2	9	1,0	0,6	21	2,3	1,0	42	4,6	1,4
Að persónuleg ímynd mín sé jákvæð	0	0,0	0,0	0	0,0	0,0	8	0,9	0,6	17	1,9	0,9	48	5,3	1,5
Að eignast nóg af peningum	1	0,1	0,2	1	0,1	0,2	10	1,1	0,7	17	1,9	0,9	27	3,0	1,1
Að eiga möguleika á að mennta mig	0	0,0	0,0	1	0,1	0,2	4	0,4	0,4	13	1,4	0,8	24	2,6	1,0
Að rækta trú mína	2	0,2	0,3	1	0,1	0,2	2	0,2	0,3	0	0,0	0,0	6	0,7	0,5
Að geta lifað í vellystingum	0	0,0	0,0	1	0,1	0,2	0	0,0	0,0	2	0,2	0,3	7	0,8	0,6
Að fylgja ávallt nýjustu tískastráumum	0	0,0	0,0	0	0,0	0,0	1	0,1	0,2	1	0,1	0,2	3	0,3	0,4
Fjöldi svara	915	100,0		915	100,0		915	100,0		911	100,0		910	100,0	
Tóku afstöðu	915	92,6		915	100,0		915	100,0		911	99,6		910	99,9	
Tóku ekki afstöðu	73	7,4		0	0,0		0	0,0		4	0,4		1	0,1	
Fjöldi aðspurðra	988	100,0		915	100,0		915	100,0		915	100,0		911	100,0	
Spurðir	988	100,0		915	92,6		915	92,6		915	92,6		911	92,2	
Ekki spurðir	0	0,0		73	7,4		73	7,4		73	7,4		77	7,8	
Fjöldi svarenda	988	100,0		988	100,0		988	100,0		988	100,0		988	100,0	

Mikilvægiseinkunn (0-100)

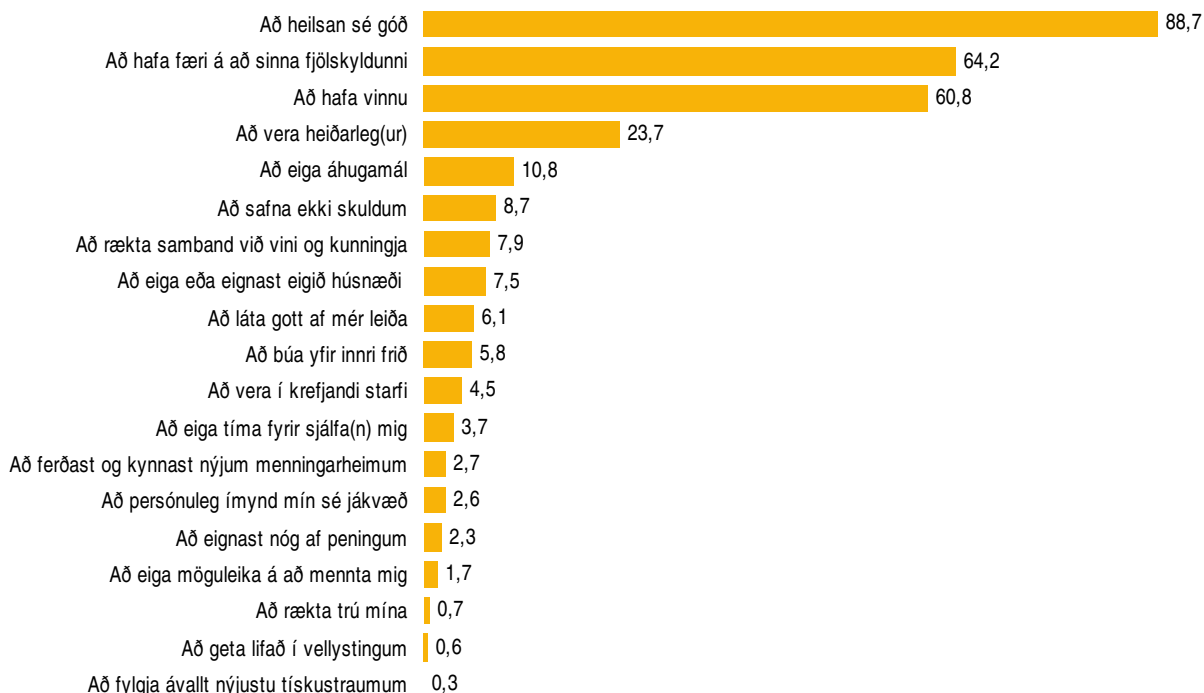

Mikilvægiseinkunn er fengin með eftirfarandi fomúlu: ((„Mikilvægast“ *100) + („Næst mikilvægast“ *80) + („Þriðja mikilvægast“ *60) + („Fjórdá mikilvægast“ *40) + („Fimmta mikilvægast“ *20) / Fjöldi svara í „Mikilvægast“).

Þeir sem ekki tóku afstöðu í „Mikilvægast“ voru ekki spurðir um hvað er næst mikilvægast, það sama á við um þriðja mikilvægast, fjórða mikilvægast og fimmta mikilvægast.

Greiningar

	Fjöldi svar-enda	Að hafa			Að vera heiðar- leg(ur)	Að eiga áhuga- mál	Að safna ekki skuldum	Að rækta samband við vini og kunningja	Að eiga eða eignast eigið húsnæði	Að láta gott af mér leiða
		Að heilsan sé góð	sinna fjöl- skyldunni	Að hafa vinnu						
Kyn										
Karl	812	88,5	64,5	60,5	23,5	11,4	8,7	8,0	7,2	6,1
Kona	102	89,4	61,8	63,5	24,9	6,3	8,6	7,3	10,4	6,1
Aldur *										
Yngri en 29 ára	25	81,6	78,4	42,4	23,2	9,6	13,6	15,2	16,8	8,8
30-34 ára	52	75,4	79,2	47,3	19,6	10,4	15,0	11,2	12,3	3,5
35-39 ára		87,2	73,2	53,8	20,8	10,3	8,0	10,5	5,4	6,4
40-49 ára	344	89,5	67,0	57,6	23,7	11,0	7,5	8,3	5,3	6,9
50 ára og eldri	391	90,5	56,4	68,5	25,0	10,9	8,7	6,0	8,8	5,6
Menntun *										
Grunnskólapróf eða minna	169	87,8	63,2	68,4	22,4	9,0	9,7	7,2	10,2	5,1
Grunnsk.pr. auk viðb.menntunar	254	89,7	63,0	64,2	22,7	11,2	9,6	7,7	7,2	6,8
Lokið framhaldsskóla	280	89,7	62,1	62,3	24,9	12,7	8,1	7,7	7,3	6,1
Lokið frh.sk. auk viðb.menntunar	163	87,6	67,7	50,2	24,9	10,3	7,2	8,8	5,8	6,1
Lokið háskólagráðu	38	81,1	73,7	43,7	19,5	8,4	7,4	12,1	2,6	6,8
Starfsaldur										
2 ár eða styttri	96	88,8	59,6	57,1	24,6	11,7	10,6	7,5	6,3	7,7
2,1-4 ár	80	91,3	67,5	59,0	26,8	8,3	7,3	7,0	9,3	8,0
4,1-7 ár	99	86,1	68,3	59,6	20,2	7,9	11,0	9,5	8,9	5,1
7,1-15 ár	263	88,7	67,3	58,9	21,4	12,2	8,8	7,9	7,5	5,6
Lengri en 15 ár	367	88,7	61,3	64,1	25,2	10,8	7,8	7,8	7,0	6,1
Starfsstétt *										
Stjórnendur og sérfræðingar	257	87,6	66,1	53,1	24,2	10,7	7,7	9,0	6,0	7,5
Verkstjórar	386	90,6	64,3	63,2	22,7	11,0	7,4	7,2	6,7	6,0
Sérhæft starfsfólk og tæknar	58	84,5	55,9	62,7	32,3	5,5	10,9	7,3	9,5	5,0
Fulltrúar/skrifstofufólk	20	73,0	67,0	62,0	27,0	8,0	5,0	13,0	7,0	3,0
Gæslu-, lager- og framleiðslustörf	80	90,3	59,5	73,0	18,5	11,5	10,5	5,8	12,0	4,3
Iðnaðarmenn	72	85,8	70,8	56,7	24,7	10,6	12,6	7,8	7,5	4,4
Atvinnugrein										
Byggingast. og mannvirkjag.	167	87,9	64,4	58,6	24,9	12,1	8,5	10,2	8,9	6,3
Flutningar og geymsla	87	87,1	64,1	62,3	23,2	8,0	11,3	9,4	8,5	6,4
Framleiðsla	324	88,8	64,7	60,8	22,2	11,2	8,3	7,3	6,4	6,1
Heild- og smásala	77	93,8	62,9	61,6	22,1	10,6	7,0	5,7	8,3	7,0
Námugr. og vinnsla hráefna úr jörðu	23	87,8	67,0	66,1	19,1	9,6	7,0	10,4	7,0	1,7
Opinber stjórnsýsla	34	91,2	61,2	65,3	16,5	16,5	10,6	2,9	8,2	4,7
Orkufyrirt., veiturfyrirt. og endurv.	28	89,3	56,4	66,4	33,6	6,4	7,1	8,6	10,0	4,3
Önnur atvinnugrein	81	86,7	67,2	59,5	25,2	10,6	8,9	8,1	6,2	6,4
Fjöldi starfsmanna í fyrirtæki										
Færri en 10	197	88,2	68,1	59,3	22,2	10,6	10,8	7,1	9,0	5,8
10-19	122	86,4	61,3	61,6	22,8	12,6	8,9	10,0	7,4	7,4
20-49	177	89,5	61,6	61,0	24,0	12,7	10,3	7,2	7,3	6,1
50-99	136	89,6	62,4	60,3	25,0	12,1	7,1	8,2	7,2	6,3
100-499	213	89,9	66,2	62,7	25,0	8,5	6,4	6,4	6,0	5,9
500 eða fleiri	70	86,3	62,0	58,6	22,0	8,9	8,3	12,3	9,1	5,4
Starfshlutfall										
Fullt starf	829	88,8	63,9	60,6	24,0	11,1	8,6	7,9	7,2	6,5
Hlutastarf (70-99%)	12	95,0	61,7	75,0	20,0	5,0	6,7	8,3	13,3	
Hlutastarf (undir 70%)	17	88,2	61,2	69,4	20,0	9,4	2,4	5,9	10,6	8,2
Fær greitt tímakaup	56	86,8	68,9	58,2	21,1	8,9	11,1	8,9	8,9	1,1

Þar sem einkunn eru felleitruð og lituð með bláu er marktækur munur á milli hópa

Svör	Fjöldi	Hlutfall %	Vikmörk +/-
Mjög ánægð(ur) (5)	406	43,9	3,2
Frekar ánægð(ur) (4)	457	49,4	3,2
Hvorki né (3)	56	6,1	1,5
Frekar óánægð(ur) (2)	4	0,4	0,4
Mjög óánægð(ur) (1)	2	0,2	0,3
Ánægð(ur)		93,3	1,6
Hvorki né		6,1	1,5
Óánægð(ur)		0,6	0,5
Fjöldi svara	925	100,0	
Tóku afstöðu	925	93,6	
Tóku ekki afstöðu	63	6,4	
Fjöldi svarenda	988	100,0	
Meðaltal	4,4		
Staðalfrávik	0,6		

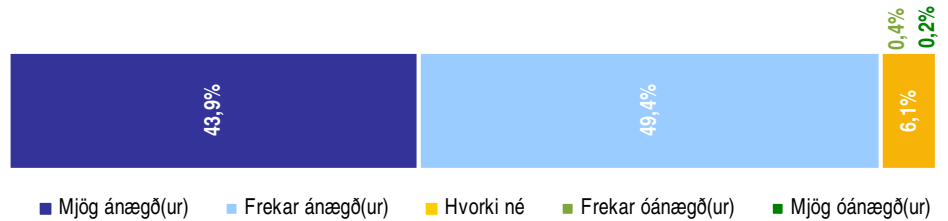
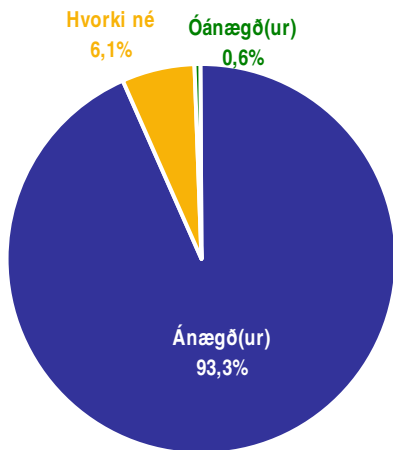

Greiningar

	Fjöldi svara	Mjög ánægð(ur)	Frekar ánægð(ur)	Hvorki né	Frekar óánægð(ur)	Mjög óánægð(ur)	Meðaltal
Kyn							
Karl	821	44,2%	48,7%	6,3%	0,5%	0,2%	4,4
Kona	104	41,3%	54,8%	3,8%			4,4
Aldur							
Yngri en 29 ára	26	53,8%	34,6%	11,5%			4,4
30-34 ára	53	37,7%	58,5%	3,8%			4,3
35-39 ára	103	38,8%	53,4%	5,8%	1,0%	1,0%	4,3
40-49 ára	342	38,6%	55,0%	5,3%	0,9%	0,3%	4,3
50 ára og eldri	401	49,9%	43,4%	6,7%			4,4
Menntun							
Grunnskólapróf eða minna	171	47,4%	45,0%	7,6%			4,4
Grunnsk.pr. auk viðb. menntunar	262	43,5%	51,5%	4,2%	0,8%		4,4
Lokið framhaldsskóla	279	45,9%	47,7%	6,1%	0,4%		4,4
Lokið frh.sk. auk viðb. menntunar	163	38,7%	52,8%	6,7%	0,6%	1,2%	4,3
Lokið háskólagráðu	40	40,0%	52,5%	7,5%			4,3
Starfsaldur							
2 ár eða styttri	96	36,5%	56,3%	6,3%		1,0%	4,3
2,1-4 ár	82	40,2%	56,1%	3,7%			4,4
4,1-7 ár	101	37,6%	54,5%	6,9%	1,0%		4,3
7,1-15 ár	262	49,2%	44,7%	5,3%	0,4%	0,4%	4,4
Lengri en 15 ár	375	45,1%	47,5%	6,9%	0,5%		4,4
Starfsstétt							
Stjórnendur og sérfræðingar	274	44,2%	50,0%	5,1%	0,4%	0,4%	4,4
Verkstjórar	387	46,0%	47,8%	5,7%	0,5%		4,4
Sérhæft starfsfólk og tæknar	46	32,6%	63,0%	2,2%		2,2%	4,2
Fulltrúar/skrifstofufólk	21	33,3%	61,9%	4,8%			4,3
Gæslu-, lager- og framleiðslustörf	80	47,5%	45,0%	7,5%			4,4
Iðnaðarmenn	74	43,2%	48,6%	8,1%			4,4
Atvinnugrein							
Byggingast. og mannvirkjag.	171	46,2%	46,2%	7,6%			4,4
Flutningar og geymsla	88	53,4%	38,6%	8,0%			4,5
Framleiðsla	326	41,1%	54,0%	4,3%	0,6%		4,4
Heild- og smásala	78	47,4%	43,6%	5,1%	1,3%	2,6%	4,3
Námugr. og vinnsla hráefna úr jörðu	25	44,0%	40,0%	16,0%			4,3
Opinber stjórnsýsla	36	44,4%	38,9%	16,7%			4,3
Orkufyrirt., veitufyrirt. og endurv.	28	39,3%	53,6%	7,1%			4,3
Önnur atvinnugrein	79	40,5%	55,7%	3,8%			4,4
Fjöldi starfsmanna í fyrirtæki							
Færri en 10	201	43,8%	51,7%	4,5%			4,4
10-19	120	37,5%	54,2%	6,7%		1,7%	4,3
20-49	180	42,2%	50,6%	5,6%	1,7%		4,3
50-99	142	45,1%	45,8%	9,2%			4,4
100-499	210	47,6%	48,1%	3,8%	0,5%		4,4
500 eða fleiri	72	45,8%	43,1%	11,1%			4,3
Starfshlutfall							
Fullt starf	838	43,9%	49,5%	5,8%	0,5%	0,2%	4,4
Hlutastarf (70-99%)	12	50,0%	50,0%				4,5
Hlutastarf (undir 70%)	17	52,9%	41,2%	5,9%			4,5
Fæ greitt tímakaup	57	38,6%	50,9%	10,5%			4,3

Ekki er marktækur munur á meðaltölum hópa

Heildarlaun

Könnunin leiddi í ljós að á meðal fólks í fullu starfi eru konur að jafnaði með tæplega 23% lægri heildarlaun en karlar*. Meðalheildargreiðslur karla í 100% starfshlutfalli voru rúmar 435 þúsund krónur, en meðalheildargreiðslur kvenna í sama starfshlutfalli rúmar 336 þúsund krónur.

Að teknu tilliti til aldurs, aldurs í öðru veldi, vinnutíma (fjölda vinnustunda á viku), starfsaldurs, starfsaldurs í öðru veldi, starfsstéttar, menntunar, atvinnugreinar og vaktaálags minnkaði kynbundinn munur á heildarlaunum í 17,7% (vikmörk +/- 5,0%)**. Því er með 95% vissu hægt að segja að á meðal fólks á svipuðum aldri, með sama starfsaldur, í sömu starfsstétt, með sambærilegan vinnutíma, sambærilega menntun, sambærilegt vaktaálag og í sömu atvinnugrein séu konur með á bilinu 12,7% til 22,7% lægri heildarlaun en karlar.

Þróun-heildarlaun

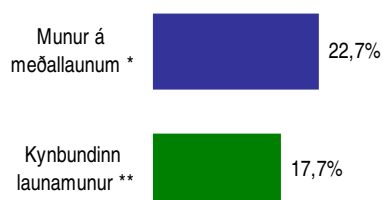

Grunnlaun

Að jafnaði voru grunnlaun kvenna um 19% lægri en meðalgrunnlaun karla*. Meðalgrunnlaun karla í fullu starfi voru rúmlega 377 þúsund krónur en grunnlaun kvenna að meðaltali rétt rúmlega 305 þúsund krónur.

Þegar búið var að taka út áhrif aldurs, aldurs í öðru veldi, vinnutíma (fjölda vinnustunda á viku), starfsaldurs, starfsaldurs í öðru veldi, starfsstéttar, menntunar og atvinnugreina minnkaði kynbundinn munur á grunnlaunum í 17,0% (vikmörk +/- 6,2%)**. Með öðrum orðum, getum við sagt með 95% vissu að raunverulegur munur á grunnlaunum kynjanna sé á bilinu 10,8% til 23,2%.

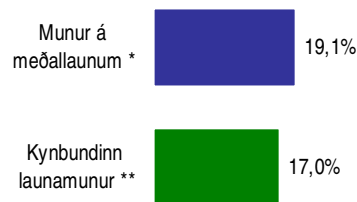

Aldur	Karlar			Konur			% munur á launum kk. og kvk.		
	Meðaltal	St.frávik	Fjöldi	Meðaltal	St.frávik	Fjöldi	Munur konum í hag	Munur körlum í hag	
Yngri en 29 ára	426.473	151.292	16			2			
30-34 ára	474.101	193.320	37			2			
35-39 ára	433.443	121.241	61	338.437	94.189	13	28,1%	28,1%	
40-49 ára	449.969	129.968	228	312.286	92.383	33	44,1%	44,1%	
50 ára og eldri	417.681	124.986	296	316.110	92.411	24	32,1%	32,1%	
Menntun									
Grunnskólapróf eða minna	403.837	122.544	111	259.864	59.191	16	55,4%	55,4%	
Grunnsk.pr. auk viðb.menntunar	430.647	148.589	175	339.799	101.489	29	26,7%	26,7%	
Lokið framhaldsskóla	419.357	120.639	190	320.419	90.408	18	30,9%	30,9%	
Lokið frh.sk. auk viðb.menntunar	471.266	126.098	124			5			
Lokið háskólagráðu	503.327	127.751	30	417.454	269.817	6	20,6%	20,6%	
Starfsaldur									
2 ár eða styttri	408.390	127.031	64	293.683	77.190	14	39,1%	39,1%	
2,1-4 ár	447.446	114.560	61	333.007	118.026	7	34,4%	34,4%	
4,1-7 ár	442.277	202.496	60	333.151	115.470	8	32,8%	32,8%	
7,1-15 ár	443.632	125.919	177	347.110	164.800	20	27,8%	27,8%	
Lengri en 15 ár	429.795	122.615	269	328.356	92.191	24	30,9%	30,9%	
Starfsstétt									
Stjórnendur og sérfræðingar	467.742	149.142	199	367.711	147.304	24	27,2%	27,2%	
Verkstjórar	446.664	124.364	272	353.392	88.709	22	26,4%	26,4%	
Sérhæft starfsfólk og tæknar	434.559	106.952	41	272.431	57.100	8	59,5%	59,5%	
Fulltrúar/skrifstofufólk	391.794	98.536	12	291.586	100.121	7	34,4%	34,4%	
Gæslu-, lager- og framleiðslustörf	336.740	85.236	58	235.741	61.603	8	42,8%	42,8%	
Iðnaðarmenn	362.575	95.595	30			2			
Atvinnugrein									
Byggingast. og mannvirkjag.	454.146	188.651	85			3			
Flutninar og geymsla	426.820	126.584	80			3			
Framleiðsla	445.735	118.546	225	354.072	140.015	31	25,9%	25,9%	
Heild- og smásala	411.303	101.623	61			5			
Námugr. og vinnsla hráefna úr jörðu	510.427	139.487	17			3			
Opinber stjórnsýsla	393.144	94.261	30			1			
Orkufyrirt., veiturfyrirt. og endurv.	449.349	130.369	28	335.958	93.114	13	33,8%	33,8%	
Önnur atvinnugrein	413.984	115.909	48			0			
Fjöldi starfsmanna í fyrirtæki									
Færri en 10	381.350	155.241	112	271.788	77.216	13	40,3%	40,3%	
10-19	451.615	121.790	92			4			
20-49	434.512	129.518	122	368.375	168.548	17	18,0%	18,0%	
50-99	444.076	113.725	87	321.389	123.325	13	38,2%	38,2%	
100-499	452.142	124.388	164	330.965	89.665	17	36,6%	36,6%	
500 eða fleiri	442.223	136.383	61	355.268	78.148	10	24,5%	24,5%	
Hversu langa vinnuviku vinnur þú að jafnaði?									
Undir 30 tíma			0			2			
30-34 tíma			0	229.258	57.313	6			
35-39 tíma	434.619	120.758	9			4			
40 tíma	384.657	115.817	74	278.893	64.196	20	37,9%	37,9%	
41-45 tíma	384.193	101.682	103	332.031	80.372	14	15,7%	15,7%	
46-50 tíma	430.106	112.648	215	360.925	73.927	14	19,2%	19,2%	
50 eða fleiri tíma	476.401	150.697	219	435.166	195.113	12	9,5%	9,5%	

Aldur	Karlar			Konur			% munur á launum kk. og kvk.	Munur konum í hag	Munur körlum í hag
	Meðaltal	St.frávik	Fjöldi	Meðaltal	St.frávik	Fjöldi			
Yngri en 29 ára	360.672	172.207	16			2			
30-34 ára	409.720	130.504	37			2			
35-39 ára	380.273	113.298	60	316.641	99.650	13	20,1%	20,1%	
40-49 ára	399.436	136.489	227	273.943	78.116	33	45,8%	45,8%	
50 ára og eldri	357.392	126.436	295	283.284	102.479	23	26,2%	26,2%	
Menntun									
Grunnskólapróf eða minna	349.076	123.846	109	238.933	77.650	15	46,1%	46,1%	
Grunnsk.pr. auk viðb.menntunar	375.772	135.843	174	313.891	108.302	29	19,7%	19,7%	
Lokið framhaldsskóla	355.343	118.979	190	273.190	70.543	18	30,1%	30,1%	
Lokið frh.sk. auk viðb.menntunar	417.251	133.835	124			5			
Lokið háskólagráðu	456.327	139.861	30	371.219	225.335	6	22,9%	22,9%	
Starfsaldur									
2 ár eða styttri	337.318	127.140	64	271.074	63.887	14	24,4%	24,4%	
2,1-4 ár	384.904	126.050	61	297.266	116.544	7	29,5%	29,5%	
4,1-7 ár	381.231	164.714	60	289.774	89.579	8	31,6%	31,6%	
7,1-15 ár	391.494	128.050	175	298.609	152.650	20	31,1%	31,1%	
Lengi en 15 ár	377.188	128.127	268	304.216	94.861	23	24,0%	24,0%	
Starfsstétt									
Stjórnendur og sérfræðingar	429.147	134.984	198	337.639	122.147	24	27,1%	27,1%	
Verkstjórar	376.844	129.780	270	295.090	96.703	22	27,7%	27,7%	
Sérhæft starfsfólk og tæknar	393.386	104.214	41	252.861	61.664	8	55,6%	55,6%	
Fulltrúar/skrifstofufólk	316.534	53.052	12	283.959	97.350	7	11,5%	11,5%	
Gæslu-, lager- og framleiðslustörf	273.602	75.590	58	200.051	66.909	7	36,8%	36,8%	
Iðnaðarmenn	311.117	101.501	30			2			
Atvinnugrein									
Byggingast. og mannvirkjag.	387.052	155.153	85			3			
Flutninar og geymsla	379.851	121.460	80			3			
Framleiðsla	384.396	126.770	223	311.275	135.577	30	23,5%	23,5%	
Heild- og smásala	378.202	95.347	61			5			
Námugr. og vinnsla hráefna úr jörðu	502.870	141.951	17			3			
Opinber stjórnýsla	310.092	106.989	30			1			
Orkufyrirt., veiturfyrirt. og endurv.	368.958	162.116	28	299.017	79.480	13	23,4%	23,4%	
Önnur atvinnugrein	359.838	114.679	47			0			
Fjöldi starfsmanna í fyrirtæki									
Færri en 10	337.184	117.728	110	253.519	62.430	13	33,0%	33,0%	
10-19	403.137	112.464	91			4			
20-49	370.774	134.756	122	338.444	141.693	17	9,6%	9,6%	
50-99	384.872	121.463	87	294.118	120.595	13	30,9%	30,9%	
100-499	389.488	142.769	164	269.867	98.477	17	44,3%	44,3%	
500 eða fleiri	384.909	146.289	61	335.754	66.201	9	14,6%	14,6%	
Hversu langa vinnuviku vinnur þú að jafnaði?									
Undir 30 tíma			0			1			
30-34 tíma			0	202.482	59.108	6			
35-39 tíma	388.930	148.522	9			4			
40 tíma	353.370	120.343	74	262.565	67.451	20	34,6%	34,6%	
41-45 tíma	346.194	111.467	103	303.662	83.392	14	14,0%	14,0%	
46-50 tíma	375.168	120.592	213	295.375	77.049	14	27,0%	27,0%	
50 eða fleiri tíma	396.702	144.036	218	397.784	166.796	12	0,3%	0,3%	

Í eftirfarandi töflum eru gefin upp meðallaun starfsmanna eftir ýmsum bakgrunnspáttum, þó aðallega eftir atvinnugrein og starfsstétt. Meðaltal er ekki birt nema það samanstandi af sex eða fleiri svarendum. Þegar færri en sex eru á bak við meðaltal birtist eyða í viðkomandi reit í töflum.

Launatölur í töflum með heildar- og grunnlaunum mánaðar byggjast á svörum starfsfólks í 70-100% starfshlutfalli. Laun starfsfólks í 70-99% starfshlutfalli eru uppreiknuð miðað við 100% starf. Launatölur í töflum með árslaunum 2007 byggjast á svörum starfsfólks sem var í 100% starfi allt árið 2007.

Auk meðaltals eru einnig birt miðgildi, 25% mörk og 75% mörk í töflunum. Þær tölur gefa til kynna launadreifingu í viðkomandi hópi. Miðgildi skiptir svarendahópnum í tvennt, helmingur svarenda er með lægri laun en miðgildið segir til um og helmingur þeirra með hærri laun. Talan í dálknum 25% mörk gefur til kynna að fjórðungur svarenda er með lægri laun en þau laun sem birtast í dálknum og eru þá 75% svarenda með hærri laun. Talan í dálknum 75% mörk gefur hins vegar til kynna að fjórðungur svarenda er með hærri laun en tilgreind eru í dálknum á meðan 75% svarenda eru með lægri laun.

Á grundvelli þessara talna, meðaltals, miðgildis, 25% marka og 75% marka má meta launadreifingu með eftirfarandi hætti. Því breiðara sem bilið er á milli 25% marka, miðgildis og 75% marka, því meiri dreifing er á launum viðkomandi hóps. Því breiðara sem bilið er má segja að erfiðara sé að gera sér grein fyrir hvaða laun eru algengust í viðkomandi hópi. Aftur á móti eru launin einsleitari í hópnum eftir því sem bilið milli þessara talna er þrengra og er þá auðveldara að gera sér grein fyrir á hvaða bili algengast er að laun séu í viðkomandi hópi. Að auki er hægt að athuga mismun á meðaltali og miðgildi. Ef meðaltal er hærra en miðgildi eru að öllum líkindum nokkrir svarendur í hópnum sem eru með töluvert hærri laun en meginþorri hópsins og hífa þannig meðaltalið upp. Ef meðaltalið er lægra en miðgildið eru að öllum líkindum nokkrir svarendur sem eru með töluvert lægri laun en meginþorri hópsins og draga þannig meðaltalið niður. Ef miðgildi og meðaltal eru á svipuðum slóðum má segja að ákveðið jafnvægi ríki í launadreifingu hópsins.

Í töflum þar sem laun eru greind eftir fleiri bakgrunnspáttum, svo sem aldri, kyni, fjölda starfsmanna í fyrirtæki og fleira, eru einungis tilgreind meðaltöl. Þá eru tölur um vinnutíma á viku einnig einungis gefnar upp í meðaltölum.

Launatafla 1. Meðallaun svarenda í 70-100% starfshlutfalli eftir starfsstétt og kyni (uppreiknuð laun)

	Grunnlaun í þúsundum króna Launadreifing				Heildarlaun í þúsundum króna Launadreifing				Meðaltal heildarlauna eftir kyni		Fjöldi
	Meðaltal	25% mörk	Miðgildi	75% mörk	Meðaltal	25% mörk	Miðgildi	75% mörk	Karlar	Konur	
Alls	372	277	350	450	426	335	408	500	437	326	680
Stjórnendur og sérfræðingar	420	319	412	496	459	360	440	520	470	365	238
Hærri stjórnendur	428	300	399	539	469	338	425	567	480		57
Deildarstjórar	389	310	380	460	442	350	445	482	444		31
Fjárm.-, sölu-, markaðs- og starfsm.stjórar	477	418	450	500	512	430	494	544	508		32
Verslunarstjórar	370	320	365	450	404	337	405	451	399		17
Innkaupa- og skrifstofustjórar	429	301	375	534	454	348	411	534	504		14
Önnur stjórnunarstörf	409	308	417	500	443	353	430	523	459	343	71
Háskólamenntaðir sérfræðingar	433	309	403	496	484	371	455	628	496		16
Verkstjórar	371	280	350	446	440	355	423	505	447	353	293
Sérhæft starfsfólk og tæknar	378	322	387	439	412	358	400	460	443	298	33
Sérhæft starfsfólk	336	288	335	385	368	316	357	404	403		15
Sérhæfð sölustörf	344	288	355	405	374	325	363	426	396		18
Fulltrúar/skrifstofufólk	305	253	300	340	355	270	338	380	392	292	19
Gæslu-, lager- og framleiðslustörf	266	205	260	304	324	267	314	368	337	236	65
Öryggis- og húsvarsla/ræsting	268	201	257	326	311	275	322	350	324		19
Almennt verkafólk	276	174	268	385	341	260	322	401	359		18
Lagerstörf/framleiðsla og þökkun/mötuneyti	257	213	252	299	324	266	300	373	330		28
Iðnaðarmenn	305	234	285	337	354	269	337	438	363		32

Launatafla 2. Grunnlaun eftir starfsstétt og bakgrunnspáttum (starfsf. í 70-100% starfshlutfalli, uppr. laun)

	Kyn		Aldur			Fjöldi í fyrirtæki			
	Karlar	Konur	17-34 ára	35-49 ára	50 ára og eldri	Færri en 20	20-99	100 eða fleiri	Fjöldi
Alls	381	292	400	384	355	362	374	378	679
Stjórnendur og sérfræðingar	430	336	457	428	402	416	423	423	238
Hærri stjórnendur	439			445	390	391	462	557	57
Deildarstjórar	392			389	400		346	417	31
Fjárm.-, sölu-, markaðs- og starfsm.stjórar	476			462	438	481	499	440	32
Verslunarstjórar	363			333	417			385	17
Innkaupa- og skrifstofustjórar	472				428		483		14
Önnur stjórnunarstörf	424	321	385	422	400	431	436	375	71
Háskólamenntaðir sérfræðingar	441			485			336	485	16
Verkstjórar	377	295	390	384	357	339	379	380	292
Sérhæft starfsfólk og tæknar	366	246		329	357	331	334	354	33
Sérhæft starfsfólk	361			307	359			356	15
Sérhæfð sölustörf	369			344	356	342			18
Fulltrúar/skrifstofufólk	317	284		319	307	267		310	19
Gæslu-, lager- og framleiðslustörf	274	200		276	257	279	261	261	65
Öryggis- og húsvarsla/ræsting	276			287	246		251	280	19
Almennt verkafólk	290			264	287		260		18
Lagerstörf/framleiðsla og þökkun/mötuneyti	261			273	249	272	267	220	28
Iðnaðarmenn	311			314	279	311			32

Launatafla 3. Heildarlaun eftir starfsstétt og bakgrunnspáttum (starfsf. í 70-100% starfshlutfalli, uppr. laun)

	Kyn		Aldur			Fjöldi í fyrirtæki			
	Karlar	Konur	17-34 ára	35-49 ára	50 ára og eldri	Færri en 20	20-99	100 eða fleiri	Fjöldi
Alls	437	326	468	431	413	407	430	438	683
Stjórnendur og sérfræðingar	470	365	534	458	443	448	467	465	239
Hærri stjórnendur	480			468	430	436	486	600	57
Deildarstjórar	444			447	432		404	467	31
Fjárm.-, sölu-, markaðs- og starfsm.stjórar	508			481	492	509	561	454	32
Verslunarstjórar	399			379	437			421	17
Innkaupa- og skrifstofustjórar	504				450		500		14
Önnur stjórnunarstörf	459	343	425	445	444	440	477	423	72
Háskólamenntaðir sérfræðingar	496			527			406	526	16
Verkstjórar	447	353	458	450	428	415	438	455	294
Sérhæft starfsfólk og tæknar	399	268		354	395	348	374	390	33
Sérhæft starfsfólk	403			329	398			402	15
Sérhæfð sölustörf	396			370	393	355			18
Fulltrúar/skrifstofufólk	392	292		364	350	359		332	19
Gæslu-, lager- og framleiðslustörf	337	236		328	320	305	336	326	66
Öryggis- og húsvarsla/ræsting	324			312	309		303	318	19
Almennt verkafólk	359			309	361		335		18
Lagerstörf/framleiðsla og þökkun/mötuneyti	330			366	307	295	354	317	29
Iðnaðarmenn	363			359	338	339			32

Launatafla 4. Meðallaun svarenda í 70-100% starfshlutfalli eftir atvinnugrein (uppreiknuð laun)

	Grunnlaun í þúsundum króna				Heildarlaun í þúsundum króna				Fjöldi
	Launadreifing				Launadreifing				
	Meðaltal	25% mörk	Miðgildi	75% mörk	Meðaltal	25% mörk	Miðgildi	75% mörk	
Alls	372	277	350	450	426	335	408	500	680
Byggingastarfsemi og mannvirkjagerð	395	274	360	484	463	350	441	550	83
Flutningar og geymsla	382	302	395	433	423	352	400	469	76
Framleiðsla	375	284	360	450	434	350	420	500	246
Ýmis þjónusta/Starfsemi samtaka og félaga	370	300	360	450	403	328	372	488	65
Námugróftur og vinnsla hráefna úr jörðu	503	390	500	586	510	394	525	586	17
Opinber stjórnslá	300	214	277	350	378	311	360	416	31
Orkufyrirtæki, veitufyrirtæki og endurvinnsla	372	236	296	521	444	300	443	580	28
Aðrar atvinnugreinar	347	254	326	430	397	300	388	474	60

Launatafla 5. Grunnlaun eftir atvinnugrein og bakgrunnspáttum (starfsfólk í 70-100% starfshlutfalli, uppreiknuð laun)

	Kyn		Aldur			Fjöldi í fyrirtæki			Fjöldi
	Karlar	Konur	17-34 ára	35-49 ára	50 ára og eldri	Færri en 20	20-99	100 eða fleiri	
Alls	381	292	400	384	355	362	374	378	679
Byggingastarfsemi og mannvirkjagerð	398		428	427	359	341	439	427	83
Flutningar og geymsla	385			405	360	411	375	374	76
Framleiðsla	383	309	381	382	364	393	381	352	246
Ýmis þjónusta/Starfsemi samtaka og félaga	379			361	383	367	362	384	65
Námugróftur og vinnsla hráefna úr jörðu	503			497				624	17
Opinber stjórnsýsla	310			284	305	323	296	274	31
Orkufyrirtæki, veitufyrirtæki og endurvinnsla	377			380	350		350	390	28
Aðrar atvinnugreinar	360	299		355	344	331	376	343	60

Launatafla 6. Heildarlaun eftir atvinnugrein og bakgrunnspáttum (starfsfólk í 70-100% starfshlutfalli, uppreiknuð laun)

	Kyn		Aldur			Fjöldi í fyrirtæki			Fjöldi
	Karlar	Konur	17-34 ára	35-49 ára	50 ára og eldri	Færri en 20	20-99	100 eða fleiri	
Alls	437	326	468	431	413	407	430	438	683
Byggingastarfsemi og mannvirkjagerð	467		515	489	427	406	513	494	83
Flutningar og geymsla	427			450	397	424	419	424	76
Framleiðsla	445	352	467	433	428	445	431	430	249
Ýmis þjónusta/Starfsemi samtaka og félaga	413			404	407	390	406	422	65
Námugróftur og vinnsla hráefna úr jörðu	510			505				624	17
Opinber stjórnslá	396			368	381	398	372	360	31
Orkufyrirtæki, veitufyrirtæki og endurvinnsla	452			453	434		438	446	28
Aðrar atvinnugreinar	414	336		410	388	363	445	398	61

Launatafla 7. Meðalárslaun starfsfólks sem var í 100% starfshlutfalli árið 2007, eftir starfsstétt og kyni

Heildarlaun árið 2007 í þúsundum króna

Launadreifing

	Meðaltal	25% mörk	Miðgildi	75% mörk	Karlar	Konur	Fjöldi
Alls	5.083	4.065	4.947	6.000	5.193	3.828	694
Stjórnendur og sérfræðingar	5.407	4.319	5.195	6.200	5.561	3.881	219
Hærri stjórnendur	5.433	4.082	4.800	6.419	5.565		54
Deildarstjórar	5.588	4.523	5.619	6.307	5.629		32
Fjárm.-, sölu-, markaðs- og starfsm.stjórar	5.921	5.040	6.028	6.627	6.053		28
Verslunarstjórar	4.894	4.066	4.840	5.639	5.157		20
Innkaupa- og skrifstofustjórar	5.264	4.266	4.723	6.045	5.439		10
Önnur stjórnunarstörf	5.131	4.179	5.100	6.150	5.331	3.583	61
Háskólamenntaðir sérfræðingar	5.912	4.260	5.826	7.100	5.912		14
Verkstjórar	5.295	4.324	5.200	6.153	5.344	4.503	326
Sérhæft starfsfólk og tæknar	4.070	2.983	4.394	4.800	4.573	2.813	28
Sérhæft starfsfólk	3.718	2.863	3.884	4.628	4.292	2.952	14
Sérhæfð sölustörf	4.422	3.437	4.732	5.052	4.760		14
Fulltrúar/skrifstofufólk	3.798	3.092	3.453	4.381	3.940		13
Gæslu-, lager- og framleiðslustörf	4.155	3.488	3.919	4.613	4.224		54
Öryggis- og húsvafla/ræsting	4.165	3.800	4.178	4.281	4.165		12
Almennt verkafólk	4.344	3.349	3.939	5.086	4.471		18
Lagerstörf/framleiðsla og þökkun/mötuneyti	4.008	3.425	3.826	4.200	4.070		24
Iðnaðarmenn	4.247	3.399	4.177	5.003	4.291		54

Launatafla 8. Byggingastarfsemi og mannvirkjagerð (starfsfólk í 70-100% starfshlutfalli, uppreiknuð laun)

	Grunnlaun í þúsundum króna				Heildarlaun í þúsundum króna				Vinnutími Klst. á viku í fullu starfi	Fjöldi
	Launadreifing				Launadreifing					
	Meðaltal	25% mörk	Miðgildi	75% mörk	Meðaltal	25% mörk	Miðgildi	75% mörk		
Byggingastarfsemi og mannvirkjagerð	395	274	360	484	463	350	441	550	51	83
Stjórnendur og sérfræðingar	444	280	479	558	520	348	500	568	52	17
Hærri stjórnendur	454	280	484	640	540	280	484	650	53	9
Deildarstjórar										1
Fjárm.-, sölu-, markaðs- og starfsm.stjórar										1
Innkaupa- og skrifstofustjórar										3
Háskólamenntaðir sérfræðingar										3
Verkstjórar	426	308	400	551	497	378	473	600	52	41
Sérhæft starfsfólk og tæknar	340	288	348	386	413	349	385	465	46	6
Sérhæft starfsfólk										3
Sérhæfð sölustörf										3
Fulltrúar/skrifstofufólk										1
Gæslu-, lager- og framleiðslustörf										2
Lagerstörf/framleiðsla og þökkun/mötuneyti										2
Iðnaðarmenn	305	253	295	337	346	265	320	437	49	16

Launatafla 9. Flutningar og geymsla (starfsfólk í 70-100% starfshlutfalli, uppreiknuð laun)

	Grunnlaun í þúsundum króna				Heildarlaun í þúsundum króna				Vinnutími	
	Launadreifing				Launadreifing				Klst. á viku í fullu starfi	Fjöldi
	Meðaltal	25% mörk	Miðgildi	75% mörk	Meðaltal	25% mörk	Miðgildi	75% mörk		
Flutningar og geymsla	382	302	395	433	423	352	400	469	53	76
Stjórnendur og sérfræðingar	438	380	430	480	466	399	440	520	54	31
Hærri stjórnendur	459	250	399	663	482	250	399	675	62	9
Deildarstjórar										4
Fjárm., sölu-, markaðs- og starfsm.stjórar										5
Innkaupa- og skrifstofustjórar										1
Önnur stjórnunarstörf	399	301	400	480	445	394	440	520	53	11
Háskólamenntaðir sérfræðingar										1
Verkstjórar	343	290	350	415	410	343	400	456	54	29
Sérhæft starfsfólk og tæknar										5
Sérhæft starfsfólk										4
Sérhæfð sölustörf										1
Fulltrúar/skrifstofufólk										5
Gæslu-, lager- og framleiðslustörf										5
Öryggis- og húsvarsla/ræsting										3
Almennt verkafólk										1
Lagerstörf/framleiðsla og pökkun/mötuneyti										1
Iðnaðarmenn										1

Launatafla 10. Framleiðsla (starfsfólk í 70-100% starfshlutfalli, uppreiknuð laun)

	Grunnlaun í þúsundum króna				Heildarlaun í þúsundum króna				Vinnutími	
	Launadreifing				Launadreifing				Klst. á viku í fullu starfi	Fjöldi
	Meðaltal	25% mörk	Miðgildi	75% mörk	Meðaltal	25% mörk	Miðgildi	75% mörk		
Framleiðsla	375	284	360	450	434	350	420	500	51	246
Stjórnendur og sérfræðingar	446	353	430	501	478	392	452	550	50	88
Hærri stjórnendur	457	341	443	586	493	399	469	622	53	22
Deildarstjórar	400	324	380	495	451	379	450	510	51	11
Fjárm.-, sölu-, markaðs- og starfsm.stjórar	482	390	448	620	542	420	452	650	49	11
Verslunarstjórar										3
Innkaupa- og skrifstofustjórar	382	270	370	512	405	312	398	520	43	7
Önnur stjórnunarstörf	458	363	448	506	471	351	473	530	50	30
Háskólamentlaðir sérfræðingar										4
Verkstjórar	354	284	350	436	425	356	416	482	51	122
Sérhæft starfsfólk og tæknar										4
Sérhæft starfsfólk										2
Sérhæfð sölustörf										2
Fulltrúar/skrifstofufólk										2
Gæslu-, lager- og framleiðslustörf	241	175	230	282	338	261	307	378	50	23
Öryggis- og húsvarsla/ræsting										1
Almennt verkafólk	254	171	245	310	352	283	310	415	56	10
Lagerstörf/framleiðsla og þökkun/mötuneyti	239	207	233	259	328	255	284	385	48	12
Iðnaðarmenn	302	211	280	316	410	333	411	459	51	7

Launatafla 11. Heild- og smásala (starfsfólk í 70-100% starfshlutfalli, uppreiknuð laun)

	Grunnlaun í þúsundum króna				Heildarlaun í þúsundum króna				Vinnutími	
	Launadreifing				Launadreifing				Klst. á viku í fullu starfi	Fjöldi
	Meðaltal	25% mörk	Miðgildi	75% mörk	Meðaltal	25% mörk	Miðgildi	75% mörk		
Heild- og smásala	370	300	360	450	403	328	372	488	48	65
Stjórnendur og sérfræðingar	402	335	406	485	439	346	435	500	49	36
Hærri stjórnendur										1
Deildarstjórar	415	331	340	554	447	331	342	652	49	6
Fjárm.-, sölu-, markaðs- og starfsm.stjórar	486	456	485	513	512	490	500	526	45	9
Verslunarstjórar	357	303	363	441	396	331	382	452	48	12
Innkaupa- og skrifstofustjórar										2
Önnur stjórnunarstörf	377	295	388	460	416	318	392	557	56	6
Verkstjórar	360	272	347	401	413	310	401	531	49	8
Sérhæft starfsfólk og tæknar	339	250	360	415	355	324	360	415	43	11
Sérhæfð sölustörf	339	250	360	415	355	324	360	415	43	11
Fulltrúar/skrifstofufólk										2
Gæslu-, lager- og framleiðslustörf	290	260	296	300	322	296	300	380	49	7
Lagerstörf/framleiðsla og þökkun/mötuneyti	290	260	296	300	322	296	300	380	49	7
Iðnaðarmenn										1

Launatafla 12. Námugróftur og vinnsla hráefna úr jörðu (starfsfólk í 70-100% starfshlutfalli, uppreiknuð laun)

	Grunnlaun í þúsundum króna				Heildarlaun í þúsundum króna				Vinnutími	
	Launadreifing				Launadreifing				Klst. á viku í fullu starfi	Fjöldi
	Meðaltal	25% mörk	Miðgildi	75% mörk	Meðaltal	25% mörk	Miðgildi	75% mörk		
Námugróftur og vinnsla hráefna úr jörðu	503	390	500	586	510	394	525	586	64	17
Stjórnendur og sérfræðingar										4
Hærrí stjórnendur										2
Háskólamenntaðir sérfræðingar										2
Verkstjórar	558	500	530	591	566	500	554	591	71	11
Sérhæft starfsfólk og tæknar										1
Sérhæft starfsfólk										1
Gæslu-, lager- og framleiðslustörf										1
Almennt verkafólk										1

Launatafla 13. Opinber stjórnsýsla (starfsfólk í 70-100% starfshlutfalli, uppreiknuð laun)

	Grunnlaun í þúsundum króna				Heildarlaun í þúsundum króna				Vinnutími	
	Launadreifing				Launadreifing				Klst. á viku í fullu starfi	Fjöldi
	Meðaltal	25% mörk	Miðgildi	75% mörk	Meðaltal	25% mörk	Miðgildi	75% mörk		
Opinber stjórnsýsla	300	214	277	350	378	311	360	416	53	31
Stjórnendur og sérfræðingar	350	276	320	436	396	325	405	446	57	6
Deildarstjórar										2
Önnur stjórnunarstörf										3
Háskólamenntaðir sérfræðingar										1
Verkstjórar	307	220	278	371	399	322	383	419	54	21
Gæslu-, lager- og framleiðslustörf										4
Öryggis- og húsvarsla/ræsting										4

Launatafla 14. Orkufyrirtæki, veitufyrirtæki og endurvinnsla (starfsfólk í 70-100% starfshlutfalli, uppreiknuð laun)

	Grunnlaun í þúsundum króna				Heildarlaun í þúsundum króna				Vinnutími Kist. á viku í fullu starfi	Fjöldi
	Launadreifing				Launadreifing					
	Meðaltal	25% mörk	Miðgildi	75% mörk	Meðaltal	25% mörk	Miðgildi	75% mörk		
Orkufyrirtæki, veitufyrirtæki og endurvinnsla	372	236	296	521	444	300	443	580	49	28
Stjórnendur og sérfræðingar	331	226	311	417	434	365	448	492	50	10
Hærri stjórnendur										2
Deildarstjórar										3
Önnur stjórnunarstörf										4
Háskólamenntaðir sérfræðingar										1
Verkstjórar	451	269	460	620	517	398	580	620	49	13
Fulltrúar/skrifstofufólk										1
Gæslu-, lager- og framleiðslustörf										4
Öryggis- og húsvarsla/ræsting										1
Almennt verkafólk										2
Lagerstörf/framleiðsla og pökkun/mötuneyti										1

Launatafla 15. Aðrar atvinnugreinar (starfsfólk í 70-100% starfshlutfalli, uppreiknuð laun)

	Grunnlaun í þúsundum króna Launadreifing				Heildarlaun í þúsundum króna Launadreifing				Vinnutími	
	Meðaltal	25% mörk	Miðgildi	75% mörk	Meðaltal	25% mörk	Miðgildi	75% mörk	Klst. á viku í fullu starfi	Fjöldi
Aðrar atvinnugreinar	347	254	326	430	397	300	388	474	60	60
Stjórnendur og sérfræðingar	394	292	400	500	435	351	403	542	77	22
Hærri stjórnendur										4
Deildarstjórar										1
Fjárm.-, sölu-, markaðs- og starfsm.stjórar										2
Verslunarstjórar										1
Önnur stjórnunarstörf	374	278	360	500	419	304	368	531	93	13
Háskólamentaðir sérfræðingar										1
Verkstjórar	350	250	381	414	412	364	440	471	53	19
Sérhæft starfsfólk og tæknar										1
Sérhæft starfsfólk										1
Fulltrúar/skrifstofufólk										5
Gæslu-, lager- og framleiðslustörf	275	250	266	322	315	262	333	355	44	8
Öryggis- og húsvarsla/ræsting										5
Lagerstörf/framleiðsla og þökkun/mötuneyti										3
Iðnaðarmenn										5

Svör	Fjöldi	Hlutfall %	Vikmörk +/-
Mjög miklu máli (5)	217	27,6	3,1
Frekar miklu máli (4)	356	45,3	3,5
Hvorki né (3)	133	16,9	2,6
Frekar litlu máli (2)	61	7,8	1,9
Mjög litlu máli (1)	19	2,4	1,1
Miklu máli		72,9	3,1
Hvorki né		16,9	2,6
Litlu máli		10,2	2,1
Fjöldi svara	786	100,0	
Tóku afstöðu	786	99,0	
Tóku ekki afstöðu	8	1,0	
Fjöldi svarenda	794	100,0	
Meðaltal	3,9		
Vikmörk ±	0,1		

Meðaltal er reiknað með því að leggja saman margfeldi af vægi svars og fjölda sem velja það svar og deila upp í summuna með heildarfjölda svara. Í töflunni hér fyrir ofan reiknast meðaltal skv. eftirfarandi formúlu: $[Mjög\ miklu\ máli\ (fj.\ x\ 5) + Frekar\ miklu\ máli\ (fj.\ x\ 4) + hvorki\ né\ (fj.\ x\ 3) + Frekar\ litlu\ máli\ (fj.\ x\ 2) + mjög\ litlu\ máli\ (fj.\ x\ 1)] / Heildarfjöldi\ svara.$

Meðaltalið tekur gildi á kvarðanum 1 til 5.

Staðalfrávik er algengur mælikvarði á dreifingu svara í kringum meðaltal. Það segir til um hversu lík eða ólík svör þátttakenda við spurningu eru. Hátt staðalfrávik ber að túlka þannig að svör þátttakenda séu ólík en lágt staðalfrávik þannig að svörin séu lík.

Töflur

Niðurstöður fyrir hverja spurningu eru settar fram í töflum og myndum. Hver spurning er efst á hverri blaðsíðu og nafnið á því sem hún á að mæla er sett fyrir ofan hverja töflu. Í töflunni er hægt að sjá svör þátttakenda og hve margir þeirra tóku ekki afstöðu til þessarar spurningar eða voru ekki spurðir. Í töflunni hér til hliðar má sjá að rétt tæp 28% þátttakenda telja það sem spurt var um skipta mjög miklu máli og ríflega 45% frekar miklu. Ef teknir eru saman þeir sem segja þetta skipta „frekar miklu“ og „mjög miklu“ þá gefur það naumlega 73%.

Vikmörk

Til að geta áttáð sig betur á niðurstöðum rannsókna er nauðsynlegt að skilja hvað vikmörk eru. Vikmörk eru reiknuð fyrir hverja hlutfallstölu og meðaltöl og ná jafn langt upp fyrir og niður fyrir töluna nema ef vikmörkin fara niður að 0% eða upp að 100%. Oftast er miðað við 95% vissu. Segja má með 95% vissu að niðurstaða sem fengin er úr rannsókn lægi innan þessara vikmarka ef allir í þýðinu væru spurðir. Dæmi: segja má með 95% vissu að hefðu allir í þýði verið spurðir, hefðu á bilinu 24,5% til 30,7% (27,6% +/- 3,1%) þeirra sagt að þetta skipti mjög miklu máli.

Í framhaldi af þessu er hægt að bera saman svarmöguleikana. Ef vikmörkin skarast ekki er munur á þeim marktækur. T.d. væri hægt að segja með 95% vissu að marktækt fleiri einstaklingar teldu það sem spurt var um skipta mjög miklu máli en frekar miklu máli.

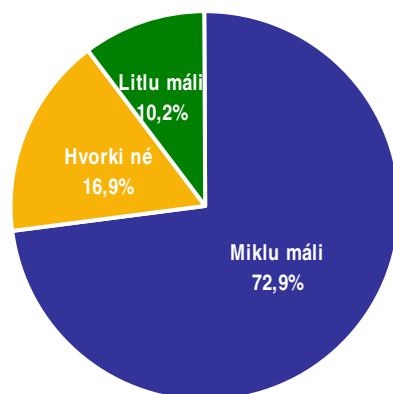

Myndir

Í myndum er reynt að draga saman helstu niðurstöður þannig að auðvelt sé fyrir lesandann að átta sig á hvað sé markverðast hverju sinni. Ennfremur er oft gerð greining á hverri spurningu eftir öðrum greiningarbreytum í könnuninni. Má þar nefna kyn, aldur, búsetu, menntun og aðrar spurningar í sömu könnun. Hér fyrir neðan má sjá greiningu eftir kyni og aldri þátttakenda. Þar sést að ekki er munur á meðaltölum eftir kyni en hins vegar er munur eftir aldri þátttakenda. Hér skiptir það sem spurt var um þá sem eldri eru meira máli en þá sem yngri eru.

Greiningar

	Fjöldi	Mjög miklu	Frekar miklu	Í meðal-lagi	Frekar litlu	Mjög litlu	Meðaltal
Kyn							
Karlar	396	28,8%	43,7%	17,2%	7,1%	3,3%	3,9
Konur	390	26,4%	46,9%	16,7%	8,5%	1,5%	3,9
Aldur *							
16-24 ára	166	22,1%	44,8%	16,3%	12,8%	4,0%	3,7
25-34 ára	159	22,6%	42,8%	16,4%	13,8%	4,4%	3,7
35-44 ára	164	25,0%	42,1%	24,4%	7,3%	1,2%	3,8
45-54 ára	136	30,1%	47,8%	15,4%	5,1%	1,5%	4,0
55-75 ára	161	32,3%	48,4%	11,8%	4,3%	3,1%	4,0

* Marktækur munur á meðaltölum hópa

Marktekt

Algengur misskilningur er að ef niðurstaða tölfræðiþrófs er ekki tölfræðilega marktæk þá sé ekkert að marka þá niðurstöðu. Það er rangt, því eina merking tölfræðilegrar marktæktar felst í því hvort hægt sé að alhæfa mun í úrtaki yfir á þýði.

Við úrvinnslu á niðurstöðum eru alla jafna notuð tölfræðiþróf sem greina hvort munur á tilteknum hópum sé tölfræðilega marktækur eða ekki. Í flestum tilfellum er einhver munur á öllum hópnum sem athugaðir eru. Þar sem einungis er verið að vinna með úrtök eru marktæktarþróf notuð til að meta hvort hægt sé að staðhæfa hvort einhver munur sé einnig í því þýði sem úrtakið var dregið úr (dæmi um þýði: Allir Íslendingar á aldrinum 18-69 ára). Ef niðurstaða er ekki tölfræðilega marktæk er ekki hægt að staðhæfa að einhver munur sé á tilteknum hópum í þýði þrátt fyrir að munur sé á þeim í úrtakinu. Ef niðurstaða er tölfræðilega marktæk má álykta sem svo að munur sé á þessum hópum í þýðinu.